LIBERACION ELIGIO DIRECTORIO EN LA ASAMBLEA LEGISLATIVA

Este es el Directorio que quedó electo ayer para regir la Asamblea durante el período legislativo iniciado hoy. Son de izq. a der. Lic. Armando Aráuz Aguilar, segundo Secretario; Lic. Rodrigo Carazo Odio, Presidente; Lic. José Rafael Vega Rojas, primer Secretario; Lic. José Luis Molina Quesada, Vicepresidente; Numa Ruiz, primer Pro-Secretario y Lic. Enrique Azofeifa Víquez, segundo Prosecretario. Todos pertenecientes a Liberación Nacional. (Foto Araya).

Los diputados del Partido Liberación Nacional, que cuentan con mayoría en la Asamblea Legislativa, eligieron ayer el Directorio que regirá durante el período legislativo que comenzó hoy.

Con el ceremonial de estilo tuvo lugar la Inauguración del Período Constitucional Legislativo 1966 - 1970.

EL DIRECTORIO PROVISIONAL

Conforme la disposición Constitucional ocupó la Mesa del Directorio, el grupo que por su edad corresponde hacer la juramentación de los diputados. Ese Directorio provisional estuvo integrado así: Presidente Lic. Alfredo Vargas Fernández, Primer Secretario don Hernán Garrón Salazar y Segundo Secretario don Guillermo Alfaro Quirós.

JURAMENTACION DE LOS DIPUTADOS

Se procedió a la juramentación de diputados por provincias, iniciándose con los diputados de la provincia de San José señores Licds. Rodrigo Carazo Odio, Fernando Volio Jiménez, Jese Luis Molina Quesada, Matilde Marín Chinchilla, Carlos J. Gutiérrez Gutiérrez, Ramiro Barrantes Elizondo, Harry Arrieta Quesada, Carlos L. Fernández Fallas, Sra. Cecilia González Salazar y Mario Charpantier G. Gamboa, Dr. Fernando Trejos Escalante, Guillermo Villalobos Arce, Fernando Lara Bustamante, don Orlando Sotela Montagné, José Hine García, don Manuel Mata Morales, señora Graciela Morales Flores, Lic. Luis A. Azofeifa Solís, Lic. René Aguilar Vargas, Frank Marshall Jiménez y Dr. Ramiro Brenes Gutiérrez.

(Pasa a la página 8)

MEJOR CALIDAD...
MAS CANTIDAD...
TOME
PEPSI
NO CREA HABITO.

Yo ví la avioneta cayendo

Un nuevo reporte sobre posible localización de la avioneta Cessna 180, TI—312, fue recibido ayer en la mañana por parte de las autoridades. El joven José Enrique Villalobos Chinchilla, de 18 años dijo que mientras estaba con su señor padre, Juan de Dios Villalobos González y otro muchacho, vieron la avioneta TI—312, color rojo y blanco, sobrevolando muy bajo en el lugar llamado 3 Marías.

Nosotros, dijo el informante, nos encontrabamos cortando palmitos, cuando oímos el ruido de un avión cerca de donde estabamos. Nos detuvimos a observarla porque nos extrañó como iba y lo bajo del suelo a que volaba. Posteriormente pareció remontar una montaña de altos árboles, y no supimos si fue que se estrelló o que una de las palmas que botamos, produjo un tremendo estruendo, quedando luego todo en silencio. Esto fue entre las 11 y las 11 y media de la mañana del miércoles 20 de abril.

(Pasa a la página 8)

Instalada Municipalidad de San José

Al medio día de ayer domingo, como estaba previsto, se instalaron las Municipalidades en todo el país.

En esta capital, a las doce horas, se procedió a la instalación de la de San José y a la elección de Presidente, Vicepresidente y Secretario de la Corporación.

Conforme lo había adelantado LA REPUBLICA hace algunos días, el señor Oscar Saborío Alvarado fue designado Presidente mediante el entendimiento entre los partidos Unión Cívica Revolucionaria y la Unificación, Para el cargo de Vicepresidente se designó a don Rafael A. Arias Gómez, del Partido Unión Nacional. El cargo de Secretario fue confiado al Lic. Eduardo Arana Webb del Partido Unión Cívica Revolucionario.

En su oportunidad se desmintió por parte de dirigentes de Unión Cívica la noticia de que había un entendimiento con el grupo municipal de la Unificación para distribuirse los tres cargos municipales y se aseguró que se votaría en forma independiente, pero la noticia ofrecida por LA REPUBLICA se confirmó plenamente, como se

(Pasa a la página 9)

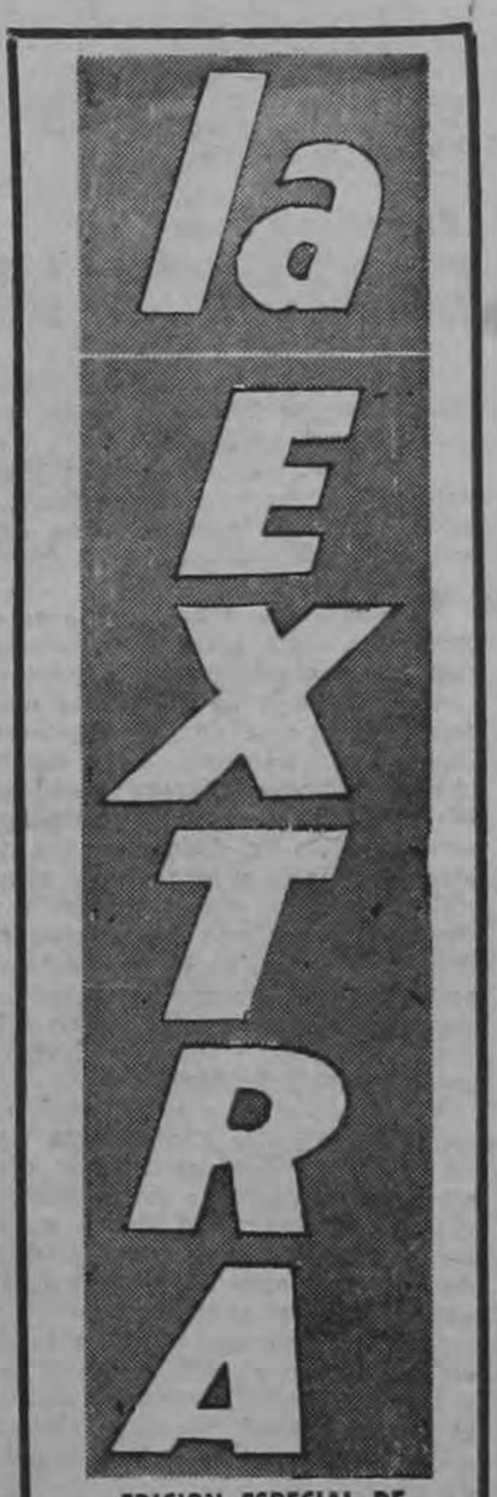

EDICION ESPECIAL DE
"LA REPUBLICA"
Año XVI
16 PAGINAS
LUNES 2 DE MAYO DE 1966
San José, Costa Rica
Edición de hoy:
— Nº 4702 —

Perdió Costa Rica

Guatemala es el Campeón Universitario de Fútbol

PRIMER TIEMPO:

Muy gustado, lleno de emociones, de calidad futbolística y de gran entusiasmo por parte de ambas selecciones universitarias, se jugó este primer lapso que llenó por completo el gusto del público que en gran cantidad se instaló en el enorme Estadio Mateo Flores. Pocos minutos de iniciado el partido y ya se notaba un planeamiento de juego y una peligrosidad mayor por parte de la Selección de Costa Rica que tejió jugadas de gran factura provocando, indu-

—(Pasa a la Pág. 10)

La Iglesia en el día del trabajo:

Construyamos una cumunión más estrecha entre los hombres!

En la Catedral Metropolitana el señor Arzobispo de San José Monseñor Carlos Humberto Rodríguez y Quirós, ofició una misa solemne dedicada a San José obrero, con la asistencia de más de tres mil trabajadores. Después del Evangelio, un sacer

(Pasa a la página 2)

7 MILLONES DE COLOMBIANOS VOTARON

BOGOTA, 1º (AP).— Con un aparente aumento en el promedio de votantes sobre las elecciones anteriores, aproximadamente 7.2 millones de electores colombianos comenzaron hoy a emitir sus sufragios para elegir un nuevo presidente de la República.

Los informes recibidos por el Ministerio de Gobierno indicaron que la situación hasta las 10 de la mañana era de completa normalidad en todo el territorio nacional.

Las autoridades comunicaron que hasta el momento indicado, el promedio de votantes era de un 10 por ciento más alto que

(Pasa a la página 6)

Este documento es propiedad de la Biblioteca Nacional "Miguel Obregón Lizano" del Sistema Nacional de Bibliotecas del Ministerio de Cultura y Juventud, Costa Rica.

Traspaso de los riesgos profesionales a la Caja

El Ministerio de Trabajo y Bienestar Social tiene el propósito de cooperar con la Caja Costarricense de Seguro Social en la elaboración a corto plazo de un nuevo proyecto de ley de Riesgos Profesionales, cuyos lineamientos más importantes son los siguientes: 1) Traspaso del régimen de riesgos profesionales a la Caja del Seguro, por tratarse de un típico seguro social; II) Mejoramiento sustancial de las prestaciones o beneficios que se otorgan a los trabajadores afectados por accidentes de trabajo o de enfermedades profesionales; III) Protección contra los riesgos profesionales para todos los trabajadores del país, declarándose, para este fin, la obligatoriedad de este seguro para todas las categorías de trabajadores amparados por el Código de Trabajo.

Este proyecto de ley, aprobado ya por la Junta Directiva de la Caja Costarricense de Seguro Social y por el Ministerio de Trabajo, será remitido en esta semana o en la entrante a más tardar, a la Asamblea Le-

El Ministro de Trabajo Lic. Alfonso Carro explica que, el cambio de fondo más importante que determina este proyecto de ley en el régimen jurídico de los riesgos profesionales, es que hace abandono de la clásica teoría del riesgo profesional y la sustituye por la moderna teoría de la seguridad social. "Este cambio en la fundamentación doctrinaria de este seguro social —dice el Ministro— aumenta considerablemente los beneficios para los trabajadores y la protección a sus familias".

"La aprobación de este proyecto de ley —afirma— contribuirá decisivamente, al generalizar la protección contra los riesgos profesionales a todos los trabajadores amparados por el Código de Trabajo, a que la Caja Costarricense de Seguro Social pudiera cumplir el mandato del Art. 177 y su transitorio de la Constitución Política sobre la universalización de los seguros sociales en un período de 10 años, que vence en mayo de 1971".

Solicitan cooperación sindical para hospital de Villa Neilly

De don Juan Rafael Montes Cárdenas, Secretario de Organización del Sindicato de Trabajadores de la Compañía Bananera de Costa Rica, es la siguiente carta dirigida a LA REPUBLICA:

Estimado señor:

Después de saludarlo muy respetuosamente, nos estamos dirigiendo a Ud. para solicitarle un espacio en su prestigiado periódico LA REPUBLICA con el fin de que se nos dé oportunidad de hacer un llamamiento a todas las Organizaciones Sindicales democráticas del país, en el sentido de cooperación de la construcción del Hospital de Villa Neilly, ya que hace dos meses el Sindicato de Trabajadores de la Compañía Bananera de Costa Rica, (SITRACOBA), conjuntamente con los trabajadores bananeros afiliados han venido cooperando con el programa de mano de obra:

Considerando, que este hospital vendrá a solucionar uno de los grandes problemas que sufre el pueblo de Villa Neilly.

Para las cooperaciones que dichas Organizaciones hagan con gesto de voluntad, pueden dirigirlas a Villa Neilly, Junta Directiva (SITRACOBA). Dios le pagará en tan noble gesto. Con toda consideración y estima por la Junta Directiva Central.

Atentamente,

Juan Rafael Montes Cárdenas
Srio. de Organización

Código marítimo uniforme para Centroamérica

El Presidente del Instituto Centroamericano de Derecho Comparado, órgano del Consejo Superior Universitario Centroamericano que tiene su sede en Tegucigalpa, señor Roberto Ramírez, se dirigió al Ministro de Economía, Lic. Bernal Jiménez enviéndole un ejemplar del Proyecto de Código Marítimo Uniforme para los países Centroamericanos, el cual será discutido en un Seminario que tendrá lugar en la primera o segunda semana del mes de junio de este año.

El señor Ramírez solicita al Lic. Jiménez que haga la designación de las personas especializadas en la materia que puedan estudiar dicho proyecto y hacer las observaciones del caso. Como se trata de un evento a realizarse en el próximo mes de junio probablemente se deje que la designación la realice el nuevo Ministro de Economía, Lic. Jiménez de la Guardia.

Panorama internacional

CALLEJON SIN SALIDA

La expectativa mundial sigue centrándose, como ha venido siendo característica de los últimos meses, en la grave situación planteada en el Viet Nam.

Hasta el momento, todos los esfuerzos que se han hecho en procura de una solución de fondo a esta aguda situación, que permita dar fin a la encarnizada lucha armada que tiene por escenario aquella estratégica región del sudeste asiático, han sido vanos.

Lo más grave del asunto es que este conflicto, en el que los Estados Unidos están interviniendo en forma directa, ha creado una cierta confusión en el panorama mundial.

La mayoría de los países occidentales han mostrado su conformidad por la decisión norteamericana de intervenir en dicha lucha, pero, no obstante, en muchos de estos países se han escuchado opiniones adversas, calificando de impromeditada e inútil la presencia de tropas norteamericanas en el Vietnam. Incluso, este conflicto ha dado pie para que De Gaulle haya cortado otro lazo más de la otrora fuerte alianza francesa con los Estados Unidos. También, se han escuchado voces disidentes por la firme actitud del presidente Johnson de continuar interviniendo en la lucha de Vietnam, en el seno del propio país del norte. No obstante, se ha demostrado que la mayoría del pueblo norteamericano apoya la política de gobierno en tal sentido. Por su parte, el presidente Johnson ha recibido el voto categórico de confianza del Congreso, en esta política.

Los esfuerzos que ha venido haciendo el gobierno norteamericano, luego del llamamiento del presidente Johnson, en favor de la paz en Vietnam del Sur, aún no han logrado resultado fructífero. Y en cuanto a la posibilidad de que los Estados Unidos declaren oficialmente la guerra a Vietnam del Norte, ya el Departamento de Defensa ha manifestado que ello no es ventajoso, pues de esa manera se reduciría toda la flexibilidad en la búsqueda de una solución al conflicto.

Aparentemente, pues, se ha llegado a un callejón sin salida en esta grave situación. No obstante, los esfuerzos que se hacen y los nuevos delineamientos políticos que se van configurando en el plano mundial, permiten alentar la esperanza de encontrar una salida en los próximos meses. Así lo espera ansiosamente el mundo libre.

OBSERVADOR

Construyamos una cumunión más estrecha entre los hombres!

Viene de primera página

dote jesuita, tuvo a su cargo el sermón dedicado a los trabajadores, señalando la necesidad de la justicia social cristiana, en un mundo de tecnicismo y de progreso como el que vivimos, donde la mano de obra es necesarísima.

"Hay algo falso que atrae miseria y hambre, y que algunos lo razonan por caracteres eminentemente económicos. Es algo que atenta contra la naturaleza humana, que atenta contra el hombre en muchos países, donde en millares mueren de hambre", dijo el sacerdote, señalando la necesidad de normas más justas y de la aplicación de la doctrina social de la Iglesia. Posteriormente advirtió la necesidad de un mundo más unido, especialmente entre los trabajadores. "La comunión de personas existe sólo cuando la sociedad es considerada como una comunidad. Hoy, el hombre vive en una forma aislada e individual. Debe haber más amistad entre las almas. Construyamos, hermanos, una comunión más estrecha entre los hombres".

La Misa Solemne se ofició dentro de la Catedral. En tiempos pasados la concentración era hecha en la explanada de La Soledad, y allí mismo se levantaba un altar. Posiblemente, ese cambio, obedece al estado de salud del señor Arzobispo, pues hace exactamente un año, después de oficiar la Santa Misa, Monseñor Rodríguez sufrió un derrame y estuvo muy delicado por espacio de dos meses. En la mayoría de las Iglesias católicas del país, hubo actos especiales y sermonos dirigidos al obrerismo, en este Primero de Mayo.

En 2 años, 10 meses.

En atención de caminos vecinales de Turrialba se gastó ₡ 1.243.774

En poco más de dos años y diez meses, es decir del 5 de febrero de 1963 al 31 de diciembre de 1965, fue gastado .. .. ₡ 1.243.774.00 en atención o mantenimiento de los caminos vecinales de Turrialba. Estos caminos son reparados o construidos gracias a un plan cooperativo q' realizan el Ministerio de Transportes, la Municipalidad y la Junta Cantonal de Caminos de Turrialba. El plan fue aprobado por el municipio en su sesión del 5 de febrero de 1963, y exige que las tres entidades financien las obras por partes iguales. El Ministerio aporta su maquinaria destacada en Turrialba, con los costos de operación específicos en el Plan Vial; el Municipio da el dinero proveniente de impuesto de ₡ 1.25 por cada quintal de azúcar producido por los ingenios del cantón; y la Junta Cantonal de Caminos administra las sumas aportadas por el Municipio y suministra su propia maquinaria, el costo de los tubos de concreto y la contribución de la comunidad por descuento de los detalles de caminos y la cooperación espontánea de los vecinos.

LEA EN
Selecciones
DE MAYO
*El hombre que murió cuatro veces
*Aprendamos a respirar para sentirnos mejor
*007, el espía del toque de oro
... y "LA ÚLTIMA BATALLA"
Libro Condensado - Segunda Parte

Malinovsky en su amenaza rutinaria

MOSCU, 1º —El mariscal Rodion Malinovsky, Ministro de Defensa, acusó hoy a los Estados Unidos de proyectar la expansión de la guerra contra Vietnam del Norte.
Vietnam del Norte.

En una orden del día con motivo del Primero de Mayo, Malinovsky dijo a las fuerzas armadas que "los círculos monopolistas occidentales están agravando las tensiones internacionales y realizan actos públicos de agresión.

"De peligro particular son las acciones de bandidaje de los imperialistas de los Estados Unidos en Asia sudoriental y sus proyectos de ampliar la guerra contra la República Democrática de Vietnam.

"Los planes revanchistas de los militaristas de Alemania Occidental también representan una seria amenaza a la causa de la paz".

La República

Director - Gerente: Lic. Gonzalo Solórzano G.
Jefe de Redacción: Orlando Núñez Pérez

Servicios Internacionales:

- Associated Press
- King Features Syndicate
- Editors Press Service Inc.

TELEFONOS: Central Local: 1011 — 1014
Gerencia: 7294
Apartado 2130 — San José

DIRECCION, REDACCION, ADMINISTRACION Y ANUNCIOS
Calle 3ª — Avenidas 2ª y 4ª — Costado Este del Banco Anglo Costarricense.

Este documento es propiedad de la Biblioteca Nacional "Miguel Obregón Lizano" del Sistema Nacional de Bibliotecas del Ministerio de Cultura y Juventud, Costa Rica.

La República

A nuestros suscritores

LA REPUBLICA, con cada suscrición pagada extenderá una ACCION que le dará derecho, a participar en el SORTEO DE UN MODERNO LAND ROVER.

Este Sorteo tendrá lugar el 25 de junio de 1966, en presencia del Alcalde y público que desee estar presente en las Oficinas de PAN-AMERICAN COMMERCIAL PROMOTIONS, altos del Edificio Gillete, Avenida 2a., Calles 5 y 7.

SI USTED AUN NO ES SUSCRITOR, SUSCRIBASE HOY MISMO, Y TAMBIEN TENDRA DERECHO A ESTE REGALO DE "LA REPUBLICA".

Este documento es propiedad de la Biblioteca Nacional "Miguel Obregón Lizano" del Sistema Nacional de Bibliotecas del Ministerio de Cultura y Juventud, Costa Rica.

Subalternos despidieron al Coronel Lippa

—"Al concluir las funciones de Inspector General de Hacienda, he recibido—junto con esta medalla que ustedes me otorgan—la inmensa felicidad de haber laborado con un grupo de hombres honestos que le dieron al Gobierno que termina, un prestigio por su honradez y trabajo". Dijo en breve y emocionado discurso el Coronel Andrés Lippa, cuando fue condecorado por todos los subalternos, en la mañana de ayer.

Los integrantes del Resguardo le entregaron además de una valiosa medalla de oro, un diploma donde se le consigna el afecto que despertó el jefe en sus subordinados.

El Coronel Lippa informó q' el nuevo Gobierno le había solicitado permaneciera en esas funciones y que puso como única condición, cosa q no se le aceptó, permanecer en el puesto siempre y cuando dejarán todo el personal.

"Señores —terminó diciendo el Coronel Lippa— hemos llegado al final de nuestras modestas labores; atrás queda la difícil tarea cumplida. Compañeros que entregaron sus vidas por cumplirla, y soportaron injusticias, errores, penalidades y... ¿qué obtuvimos?. Sencillamente la misma paga y la mismo conciencia honesta tranquila. Tal como entramos salimos. Nos llevamos —eso sí—la dicha de haber trabajado juntos como compañeros. Los nuevos funcionarios que entren a partir del ocho deberán de superar nuestra labor, y contribuir al aporte de mantener el cuerpo con sólido prestigio. Tal y como hoy se los entregamos".

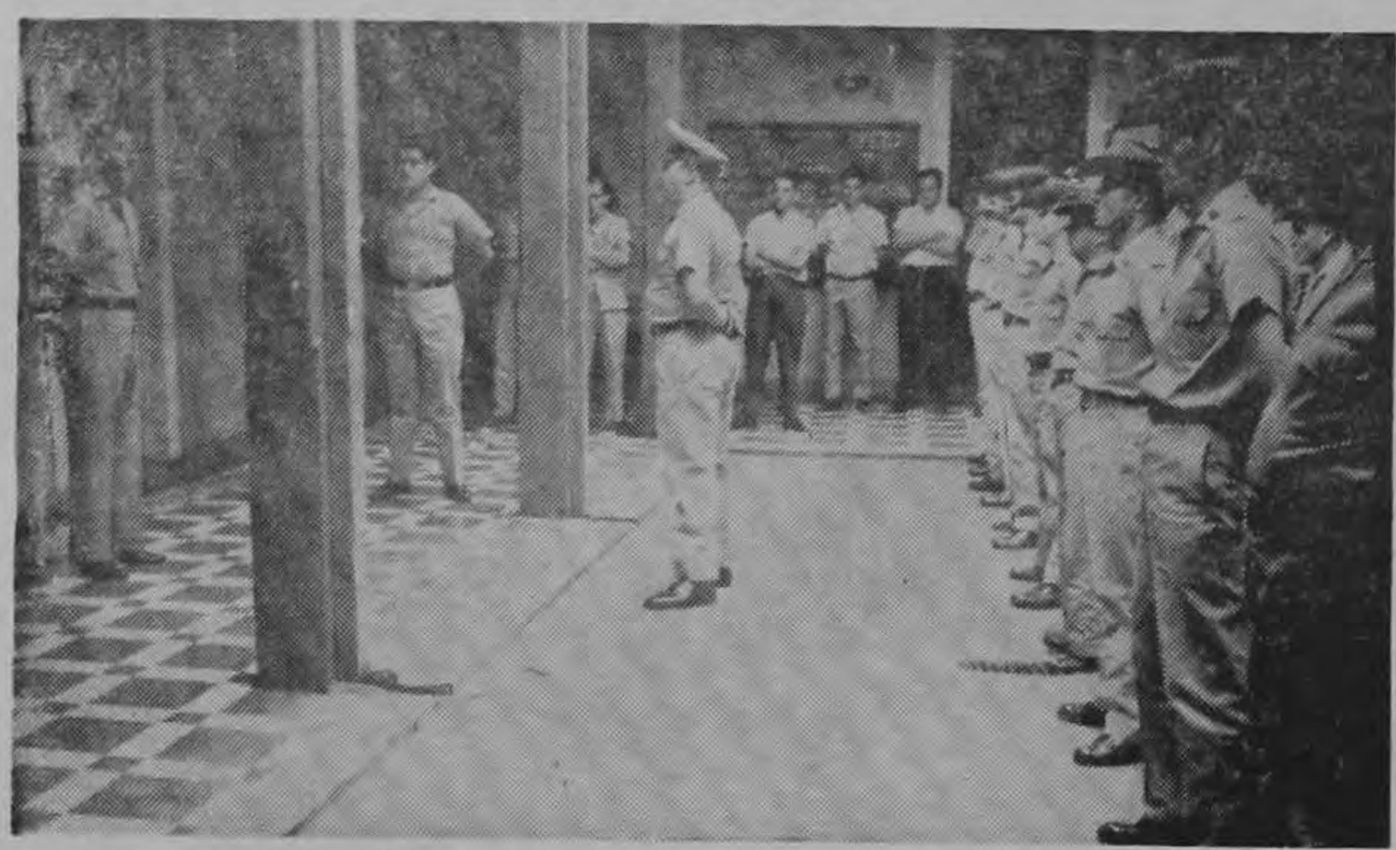

En breve y emocionado discurso el Coronel Lippa, frente a sus subalternos que ayer lo condecoraron. Agradeció emocionado tan espontáneo gesto.

Un miembro del Resguardo Fiscal a nombre de todos los integrantes del cuerpo, condecoró ayer al Coronel Lippa. Fue un acto sencillo saturado de emoción. —(Fotos de H. Araya).—

NUEVA EXPLOTACION DE MADERAS FINAS

En medios oficiales, se informó que el Instituto de Tierras y Colonias, sometió a la consideración y aprobación de la Contraloría General de la República de un nuevo contrato para la explotación de maderas finas por parte de una compañía extranjera. Este permiso, solicitado por el Itco, a la entidad contralora, para la operación de un contrato de exportación de maderas finas en la parte Norte del país, es con la firma industrial, W. E. Belcher Lumber Company Incorporation.

Por otra parte, trascendió en fuentes de la Asociación de Madereros que, se opondrán a la aprobación de este permiso, por que ello vendría a aumentar la destrucción de nuestras riquezas forestales, por patre de una empresa, que solamente vendría a cortar los árboles y enviar al exterior la madera en troza, para su industrialización, contra lo cual ellos, se encuentran resueltamente.

Incremento de servicios demanda cambios en la C. C. S. S.

Fuentes de la CCSS declararon ayer que al entrar en servicios las dos nuevas Clínicas Periféricas de Guadalupe y del barrio Vasconia, aumentó la demanda de servicios de personal experimentado. Tal fenómeno había sido previsto con la debida antelación y por eso el personal había estado siendo permutado en cuanto empezó a funcionar la primera Clínica Periférica.

Fue aquí en donde el personal adquirió el entrenamiento que acrecentó en las otras Clínicas conforme se fueron poniendo en servicios. Pero las dos últimas por su tamaño y extensión del área de atracción, requieren los servicios de una mayor cantidad de elementos expertos. Por eso explicó la Oficina de Relaciones Públicas a cargo del señor Salomón Rodríguez, se han hecho numerosos cambios con el fin de que el asegurado tenga el mejor de los servicos.

FALTA VIGILANCIA EN SAN JOSE

Numerosos comerciantes se han dirigido al Ministerio de Seguridad Pública haciendo ver la necesidad de que se aumente el número de guardias civiles que hacen la vigilancia nocturna de San José, o bien que se aplique otro sistema de control nocturno.

Dicen esos comerciantes que grupos de maleantes cometen actos perjudiciales para el comercio establecido, durante las noches y la fuerza pública no dispone de vehículos ni personal necesario para controlar estas actividades delictivas, por lo que se pide más facilidades para la Guardia Civil en lo sucesivo.

Perro rabioso en Sagrada Familia

El sargento Quirós de Radiopatrulla, trasladó al Hospital San Juan de Dios a la señora María Valverde Castro de 70 años de edad, por haber sufrido mordedura de un perro rabioso en el barrio Sagrada Familia. La señora sufrió la mordedura en la pierna derecha.

Intentarán sindicalizar a los pregoneros y lustradores

Dirigentes sindicales revelaron a reporteros de "La Extra" que han sostenido conversaciones con pregoneros de periódicos y con los lustrabotas a fin de interesarlos en que formen pequeños sindicatos, para que puedan defender sus intereses.

Los lustrabotas han venido siendo víctimas de una despiadada persecución por parte de guardas municipales, en los parques de San José y se les impide la entrada en otros sitios públicos. Si los pregoneros y los lustrabotas se sindicalizan perfectamente podrían defenderse y obtener mejores retribuciones por su labor.

LAVADORAS MAYTAG

LA LAVADORA MAS CONFIABLE!

La preferida por su alta CALIDAD!

desde hace más de 50 años

DISTRIBUIDORES EXCLUSIVOS

Coronado & Cía Avenida Central

Centro National Avenida Segunda

¡En los lugares que Ud. conoce!

Este documento es propiedad de la Biblioteca Nacional "Miguel Obregón Lizano" del Sistema Nacional de Bibliotecas del Ministerio de Cultura y Juventud, Costa Rica.

Momento en que los Gerentes de la Refinadora Costarricense de Petróleo, S. A., señor Víctor Alberto Quirós Sasso, y de Tropical Gas Company, Inc., señor José María Castro Odio, firmaban ayer el contrato mediante el cual la segunda empresa comprará y distribuirá el gas propano que producirá la primera. Presencian el acto el Lic. Humberto Pacheco Coto, Notario ante quien se otorgó la respectiva escritura, y su hijo el Lic. Humberto Pacheco Alpízar.

Munícipes antiliberacionistas

Preparan golpe contra los trabajadores municipales

Fuentes dignas del mayor crédito dijeron a LA REPUBLICA que los regidores municipales unificados electos a la Municipalidad de San José, tienen preparado un golpe contra los trabajadores con el que pretenden echar por tierra la conquista recién lograda al suscribir con la Corporación un convenio colectivo, que dispone la permanencia en sus puestos. Dijeron los informantes que el único grupo que no está comprometido en esta maniobra es el que componen los regidores del Partido Liberación Nacional.

Los trabajadores municipales de todas las categorías acaban de firmar con su patrono un convenio mediante el cual no podrán ser destituidos en ningún caso, a menos que incurran en las causales establecidas por el Código del Trabajo. Y en caso de que un trabajador fuera despedido sin justa causa, tendrá luego derecho a escoger entre su restitución o el pago de prestaciones. El convenio colectivo incluye también importantes ventajas económicas, además de la inamovilidad.

Un grupo de abogados de la Unificación ha venido trabajando arduamente en los últimos días, en la búsqueda de algún asidero legal para desconocer este compromiso, adquirido por la Municipalidad, ante los trabajadores en los tribunales de trabajo, dijeron los informantes, pues necesitan cumplir con los múltiples ofrecimientos que han hecho a sus partidarios de colocarlos en distintos puestos de la administración pública.

Por su parte los trabajadores municipales, que ya están enterados de esta maniobra, se están preparando para salirles al paso en el terreno legal; y si acaso las cosas llegaran a otros extremos, también estarán en condiciones de hacerle frente a la situación. Los trabajadores afirman que legalmente es imposible que pueda prosperar esta maniobra, "pues tenemos plena confianza en los hombres que administran justicia en Costa Rica".

MACABRO RELATO DEL ASESINATO DE LOS PARAMOS

Ian Brady, acusado de triple asesinato en el tristemente famoso caso de los páramos, relató hoy cómo una de las víctimas, Edward, fue muerto a hachazos.

"El hacha rebotó en su cabeza y no parecía tener algún efecto, solo rebotaba", dijo el empleado de almacén de 28 años de edad.

"Luego empezó a gritar. Lo volví a golpear pero sus gritos continuaron, esta vez más fuertes".

El jurado formado totalmente por hombres, reunido en la sala en Chester Castle, el juez, los abogados, los periodistas de muchos países y ciudadanos en la galería pública, permanecieron inmóviles mientras Brady hacía su macabro testimonio.

Brady y su amante, Myra Hindley, de 23 años de edad, se han declarado inocentes de haber asesinado a Lesleyhann Downey de 10 años de edad, a JJohn Kilbridge de 12.

Los cadáveres de los dos niños fueron exhumados de sus sepulturas en los páramos de Pevnien. El cadaver mutilado de Evans fue encontrado envuelto en tapas de tela plástica, en la casa ocupada por los acusados.

El Fiscal sostiene que las víctimas fueron asesinadas con el fin de experimentar excitaciones de perversión.

Brady, cuyos largos y huesudos dedos se aferraban al borde de la baranda, dijo que él y David Smith, de 18 años de edad, habían decidido "robar a un homosexual".

Brady dijo que invitó a su casa a Evans, a quien dijo que conocía como homosexual, le dijo:

"Aquí hay uno (Smith) que detesta a los homosexuales. Todo lo que tienes que hacer es poner tu dinero y lo que tengas de valor en la mesa y luego puedes irte".

Brady dijo que Evans se sorprendió y comenzó a maldecir.

"Me dio un puntapie. Lo tomé de las solapas para atraerlo hacia mí".

Después de matar a Evans con el hacha, según declaró Brady, envolvieron el cadáver y lo llevaron a una habitación en los altos y agregó:

"Smith estuvo jocoso y teatral, haciendo muchos chistes.

Brady declaró que después del asesinato lavaron las paredes y el piso y luego prepararon té.

CUPON

OTRO OBSEQUIO PARA NUESTROS LECTORES

30 cupones de estos le darán derecho a una acción para participar en la rifa del LAND ROVER.

CUPON

Sabotaje en Cuba

MIAMI, FLA. (AIP). — (Exclusivo). — Una cubana que viajó desde Santi Spiritus, en la Provincia de Las Villas, hasta La Habana, para salir hacia Estados Unidos, observó grandes e impresionantes incendios en los cañaverales, que se atribuyen a actos de sabotaje contra el régimen de Castro.

Asunción Méndez Rovira, de 51 años, ama de casa, llegada a esta ciudad de Miami en uno de los llamados "Vuelos de Libertad", produjo sus declaraciones ante miembros del "Frente Obrero Revolucionario Democrático Cubano" (FORDC), organismo de exilados cubanos.

Entrevistas...

"...¡¡Yo soy la legítima heredera de los bienes de Juanito Mora!!

Teresa Quesada Aguirre

Seria con palabras propias de quien conoce a fondo lo que plantea, doña Teresa Quesada Aguirre, de Cartago, reclama los bienes del prócer Juanito Mora. Sobre ese particular le hablamos para "Entrevistas":

—¡Yo reclamo ser la legítima heredera de los bienes de Juanito Mora!!

—¿Cuáles?

—Juanito del que soy descendiente directa, gracias a su esfuerzo y capacidad, antes de ser figura nacional, tuvo buen éxito en una serie de actividades comerciales que realizó. Así pudo reunir buena cantidad de dinero y bienes.

¿—Y qué sucedió con esos bienes?

—Informes que tiene nuestra familia, a través del abuelo Vicente Aguilar Morales, nos hablan de que un capitalista digno de la confianza de nuestro Juanito, administró los negocios de él.

—¿Pero, qué se hizo el dinero y los demás bienes?

—El administrador por mutuo consentimiento de nuestro familiar depositó todo en un banco de Londres (como la costumbre de entonces).

—Y... ¿por qué los reclama usted ahora?

—Porque tenemos informes de que en aquella nación están haciendo gestiones para buscar un familiar a quien entregárselos. Precisamente en esas actividades estamos nosotros ahora...

MADEREROS

Necesitamos comprar con urgencia tucas de Cristóbal. Pagamos al mejor precio y al contado.

PLYWOOD COSTARRICENSE S. A.

Colima - Tibás

Apartado 2007 – Tel. Rural 232

Este documento es propiedad de la Biblioteca Nacional "Miguel Obregón Lizano" del Sistema Nacional de Bibliotecas del Ministerio de Cultura y Juventud, Costa Rica.

INFORMACION CABLEGRAFICA INTERNACIONAL

7 MILLONES DE COLOMBIANOS VOTARON

Desfile sin amenazas en Moscú

MOSCU, 1º (AP).— La denuncia de la actuación de los Estados Unidos en Vietnam fue la característica hoy del desfile del Primero de Mayo aquí, pero los soviéticos no exhibieron en esta oportunidad ninguna arma nueva.

Por vez primera en los últimos tres años, ningún nuevo armamento fue exhibido aunque más de 240 piezas de equipo militar pasaron por la Plaza Roja.

Un cohete nuclear de unos .. 40 metros de largo, el mayor jamás mostrado aquí, de nuevo fue exhibido hoy.

Las carrozas con los lemas comunistas aparecieron después de las armas. Una de ellas decía que "Vietnam alcanzará la victoria" y otro más acusaba de "Asesinos" a los Estados Unidos.

El Ministro de Defensa soviético Rodion Y. Malinovsky permaneció de pie en la tumba de Lenin y reiteró las conocidas acusaciones contra los Estados Unidos, pero no hizo amenazas.

Junto al mariscal estaban el jefe del Partido Comunista, Leonid I. Brezhnev, el Primer Ministro Alexei Kosygin, y otros dirigentes rusos.

Unos 5.000 moscovistas, entre ellos centenarse de niños, desafiaron la lluvia helada para presenciar el desfile.

Colombianos votan en Nueva York

NUEVA YORK, 1º (AP).— Más de dos centenares de colombianos residentes en esta ciudad se congregaron en las primeras horas de hoy en el consulado general para depositar su voto en ocasión de las elecciones generales en ese país.

La votación se inició a las .. 8:45, y reinaba un verdadero ambiente de fiesta entre los votantes, estimulado por la presencia de conjuntos musicales.

El cónsul general Gustavo Gaviria manifestó estar muy complacido por el gran interés en la votación que demuestran sus compatriotas aquí, y dijo que la gran concurrencia extraordinaria por tratarse de las primeras horas de un domingo indica que la mayoría de los colombianos aquí ejercerán su derecho al sufragio antes de cerrarse la votación a las 16:00 horas.

lómetros.

Falló paracaidista

SIOUX FALLS, DAKOTA DEL NORTE, 1º (AP).— El paracaidista de Nueva Jersey Nicholas Piantanida fracasó hoy en su tercer intento de superar la marca mundial de descenso libre que pertenece a un ruso.

El globo de Piantanida se elevó a las 5:45 a. m., pero surgieron dificultades cuando había llegado a 17 kilómetros de la proyectada ascensión de 38 ki-

Viene de primera página

en los comicios precedentes.

Indicaron asimismo que la participación femenina era más numerosa que la masculina.

En Bogotá votaron los dos candidatos a la presidencia: el Senador liberal Carlos Lleras Restrepo y el abogado José Jaramillo, de la misma filiación política, pero del sector orientado por el ex dictador Gustavo Rojas Pinilla.

Se "perdió" Consejero Eclesiástico

ROMA, 1º (AP).— La policía informó hoy que una investigación en los hospitales de Roma no ha producido rastros del consejero eclesiástico de la Embajada española ante el Vaticano, q' desapareció de aquí hace dos días.

Se había supuesto que Monsefior Marcos Ussia podía haber sufrido un ataque o un acceso de amnesia.

Pero ahora los investigadores piensan que Ussia puede haber sido la víctima de un secuestro político, ya sea por parte de adversarios del régimen de Franco o enemigos de la política de la Iglesia en España.

El prelado fue visto el viernes al dejar su oficina en la embajada. Iba al Colegio Español. A tres kilómetros de distancia. Su auto fue hallado antes de la madrugada de ayer a 200 metros del colegio, con el motor encendido y las puertas abiertas.

El Papa oró por los obreros

CIUDAD DEL VATICANO, 1º (AP).—El Papa Paulo VI oró hoy, primero de mayo, por los trabajadores del mundo.

En su habitual bendición dominical del mediodía al gentío que se congrega en la plaza de San Pedro, el Pontífice declaró que había rezado por aquellos que trabajan y había bendecido sus aspiraciones de justicia social.

Añadió que semejantes aspiraciones deberían lograrse dentro de un sistema que tenga en cuenta el bien común.

A hora más temprana el Papa celebró misa en la Basílica de San Pedro para 15.000 miembros de la Asociación Católica de Obreros Italianos.

Roban tubos de valioso órgano

SAN FRANCISCO, 1º (AP). — Quienquiera que sea el fantasma del Teatro Orpheum, hay que reconocer que es audaz, ágil y fuerte.

El gerente del teatro Robert Broadbent y la policía dijeron ayer que del órgano del teatro faltan 16 tubos de metal y madera, de uno a cuatro metros de largo. El robo fue realizado por alguien que se deslizó por un dédalo de canalizaciones hasta los tubos principales del órgano situado a gran altura sobre el escenario.

El órgano fue construido en 1927 y está considerado como uno de los mejores instrumentos de esa índole, dijo el gerente. El robo fue descubierto el jueves cuando un organista comenzó a tocar las teclas de la sección de corno inglés y no se oyó sonido alguno.

Controversia por documental taurino

LONDRES, 1º (AP).— Ha surgido una controversia en la Gran Bretaña sobre si una cinta documental de una hora sobre el toreo debiera ser exhibida por televisión.

"Matador", hecha en España, fue descrita como técnicamente brillante y "razonablemente sangrienta". Interviene en la película el matador Manuel Benítez, "El Cordobés".

Varios altos funcionarios de la red radial del Estado (BBC) han amenazado con renunciar si se decide no exhibirla.

Por otro lado, Marcus Lipton, miembro del Parlamento, ha pedido al director de correos y espectáculos que prohiba la película.

Una madre y cinco hijos Cayeron al precipicio

TAIPEG, FORMOSA, 1º (AP) Una madre y cinco hijos murieron hoy cuando una familia de ocho personas se precipitaron desde un acantilado en la zona central de Formosa, de acuerdo con los informes de la policía. El padre y otro niño resultaron heridos de gravedad.

Acusan a Israel

AMAN, JORDANIA, 1º (AP) — Varias personas resultaron muertas por minas que explotaron cerca de la aldea de Tel Arbaeen el viernes por la noche, instaladas por "incursores israelíes" según las autoridades jordanas.

Dijeron anoche que 11 jordanos resultaron muertos y tres heridos en tres supuestos ataques llevados a cabo por fuerzas israelíes el viernes. Informes anteriores indicaron que había tres muertos y cinco heridos.

Dos de los muertos eran conductores de camiones civiles según dijo un vocero militar. Cuatro jordanos también fueron abatidos, se añadió.

Octomotores bombardean a vietcongs

SAIGON, 1º (AP).— Bombarderos octomotores basados en Guam bombardearon hoy un campamento del Viet Cong a 110 kilómetros de Saigón y otros aviones atacaron una planta de municiones a 75 kilómetros de la capital.

En tanto que la fuerza aérea y la marina atacaban objetivos en el sur, el mal tiempo sobre Vietnam del Norte frustró ataques aéreos allí. Como desde hace unas dos semanas, la guerra terrestre contra el Viet Cong siguió con escaramuzas leves.

Un vocero norteamericano dijo que cree que los comunistas sufren escasez de suministros y que no pueden lanzar operaciones importantes.

En Saigón, miles de manifestantes marcharon en un desfile del Primero de Mayo hacia la embajada norteamericana, gritando "norteamericanos, váyanse a su casa" y "pongan fin a la guerra".

Trabajadores deben unirse a perseguidos cubanos

NUEVA YORK, 1º (AP).— Con motivo del Día Internacional del Trabajo, el Frente Obrero Revolucionario Democrático Cubano (FORDC) dijo hoy que todos los trabajadores libres del mundo deberían unirse al boicot contra el régimen comunista de Cuba.

El FORDC, que es una organización de obreros cubanos exilados, señaló que en las cárceles de la isla hay más de .... 20.000 obreros —tanto dirigentes como trabajadores— cuyos Derechos Humanos están siendo violados continuamente por el gobierno comunista de La Habana.

Enrique Estrada, secretario general del FORDC, manifestó que "la Comisión de Derechos Humanos de las Naciones Unidas debería investigar la situación de esos trabajadores presos en Cuba" y que el caso debía ser tratado en el seno de la organización mundial.

POLICIA CUSTODIA A BUENOS AIRES

BUENOS AIRES, 1º (AP).— Patrullas policiales hoy recorrían esta ciudad en tanto que grupos sindicales proyectaban manifestaciones no autorizadas en este Primero de Mayo.

La policía prohibió la mayor parte de los actos programados a fin de evitar violencias.

Pero varios gremios peronistas no cejaron en sus planes sobre manifestaciones callejeras. Grupos sindicales rivales anunciaron concentraciones en la Plaza San Martín y en otros lugares de la capital.

Hasta el medio día no había informes de violencias. En contraste con años anteriores, hoy hubo partidos de primera división de futbol. Esto significa q' miles de personas irán a las canchas en lugar de a las manifestaciones.

Un mensaje del presidente Arturo Illía, inaugurando la 97 sesión del Congreso, formó parte de la celebración oficial del Día de los Trabajadores.

Gran desfile de socialistas noruegos

OSLO, 1º (AP).— Millares de socialistas noruegos desfilaron hoy durante una hora y media por la parte céntrica de esta capital en una de las manifestaciones más impresionantes del Primero de Mayo celebradas en Oslo.

La parada principal estuvo organizada por el Partido Laborista noruego. Terminó con una reunión popular ante la sede de la Confederación Nacional de Sindicatos.

El Partido Laborista, que perdió en las elecciones generales del pasado setiembre ante una coalición no socialista de cuatro partidos, se expresó en términos enérgicos en cuestiones de política interior.

Muchas banderas que figuraron en el desfile llevaban inscripciones alusivas a la paz en Vietnam.

El Papa asistió a concierto

ROMA, (AP) — El Papa Paulo VI salió hoy del Vaticano para asistir al concierto musical anual ofrecido en su honor por la red nacional de radio y televisión de Italia.

El Papa y los miembros de la curia del Vaticano escucharon un programa vocal e instrumental en un auditorio de la Via Bella Conciliazione, cerca de la Basílica de San Pedro.

El Pontífice dijo que le conmovieron profundamente las interpretaciones de obras de los compositores polacos Chopín Yzymanowski.

Expresó que sus pensamientos "volaron en alas de la música" hacia las celebraciones del milenio del cristianismo en Polonia.

En una breve alocución después del concierto, el Papa también ofreció sus mejores votos para los residentes polacos en Roma y para su "amada y distante patria".

Sensacionales fotos captó el Observatorio

BOCHUM, Alemania, 10 (AP).—El observatorio de Bochum informó hoy haber captado fotos sensacionales transmitidas por el satélite meteorológico norteamericano Essa 2, mostrando una gran parte de Europa libre de nubes.

El director del observatorio, Hans Kaminski, dijo que las fotos muestran una zona que va del oeste de Rusia a Irlanda, España y el norte de Africa.

8 personas murieron en incendio

LONDRES, 1º (AP).— Ocho personas murieron en un incendio esta madrugada en el barrio londinense East End. El fuego dañó un negocio y tres departamentos.

Un bombero dijo que fueron hallados siete cadáveres. La octava víctima, un hombre que saltó con las ropas en llamas desde el piso superior, murió camino al hospital. Otra persona más resultó lesionada al saltar desde el edificio.

Este documento es propiedad de la Biblioteca Nacional "Miguel Obregón Lizano" del Sistema Nacional de Bibliotecas del Ministerio de Cultura y Juventud, Costa Rica.

Colocación de la primera piedra del edificio de las escuelas de Guadalupe número uno y número dos

El sábado treinta, se procedió a la colocación de la primera piedra de las Escuelas uno y dos de Goicoechea, Guadalupe. El programa fue el siguiente:

Saludo a la Bandera
Himno Nacional
Bendición primera piedra por Presb. Mata
Motivo - Director Escuela
Palabras Presidente Junta Educación
Palabras Comité Padres de Familia
Palabras Supervisor circuito
Colocación primera piedra - Ministro de Educación
Palabras Ministro de Educación
Brindis.

Té de la Asociación de Esposas de Abogados

Hoy se reunirán en su acostumbrado té mensual las señoras esposas de abogados. Será como de costumbre en el salón del Colegio de Abogados y la gentil señora Doris Brenes de Castro hará una interesante disertación acerca de la Belleza en la Mujer. Se harán rifas de artículos valiosos.

LUCTUOSAS

DON JOSE MIGUEL SOLANO ROJAS

Ha descansado en la Paz del Señor, confortado con los Santos Sacramentos y la Bendición Papal, el señor don José Miguel Solano Rojas. Por este medio enviamos nuestro pésame a sus hijos: Guido y María Aurelia de Solano, Cristóbal e Irma de Solano, Fabio y Graciela de Solano, Gilberto y Felicia de Zúñiga, Isabel Solano Rojas, Rose Mary Johnson Solano, nietos y demás familiares.

SRA. LUISA RODRIGUEZ SOTO v. DE UMAÑA

Sumamente sentido ha sido el deceso de la señora Luisa Rodríguez Soto v. de Umaña, quien enluta con su desaparición estimables familias. LA REPUBLICA hace llegar hasta sus hijos palabras de consuelo: Efraín y Flora de Umaña, Arturo y Amada de Umaña, Carlos y Flora de Umaña, Aníbal y Adela de Umaña, Edwin, Clara Luz, Emelina y Agueda Umaña Rodríguez; nietos, hermanos y demás familiares.

Viajeros

DOÑA FLORA AVELLAN CISNEROS

Prepara viaje para México en donde permanecerá en visita turística al lado de familiares residentes en ese bello país, la gentil señora Flora Avellán Cisneros. La despedimos deseándole una grata permanencia en los lugares que visite.

SRES. LICS. ANTONIO HERNANDEZ Y CARLOS LUIS ARCE

Saldrán próximamente para Caracas, Venezuela, los señores Lics. don Antonio Hernández y don Carlos Luis Arce, quienes asistirán a la Conferencia de Trabajo en representación de nuestro Gobierno. Los despedimos atentamente, deseándoles muchos triunfos en su labor.

SOCIALES

por Flor Nolasco y Carmen V. Mas

NIÑITO ALBERTO ARMAS ALEGRIA

El simpático e inteligente amiguito Alberto Armas Alegría, hoy celebra la grata fecha de su cumpleaños rodeado del cariño de todos sus familiares y amistades. Hasta su residencia le hacemos llegar un afectuoso mensaje de congratulación, extensivo a su estimada familia.

NIÑITA MARIA ALEJANDRA CASTRO LAURITO

La preciosa niñita María Alejandra Castro Laurito, cumple hoy cinco años de edad, rodeada del cariño de todos sus familiares y pequeñas amistades. LA REPUBLICA hace votos por la eterna dicha de la pequeña cumpleañera.

NIÑITO JAVIER ANTONIO GUILLEN SOLANO

Celebra su cumpleaños hoy el niñito Javier Antonio Guillén Solano, rodeado del cariño de todas sus pequeñas amistades y de sus familiares. Lo felicitamos afectuosamente en unión de todos sus seres queridos.

SRTA. MARJORIE BARZUNA SAUMA

Hasta la residencia de la encantadora señorita Marjorie Barzuna Sauma hacemos llegar nuestro muy atento mensaje de congratulación con ocasión de unir a su existencia un nuevo año de vida.

SRA. VICTORIA EUGENIA LARA CALVO DE SEVILLA

Rodeada del cariño de los suyos y de la general estimación de sus numerosas amistades, hoy celebra la grata fecha de su natalicio, la culta Sra. Doña Victoria Eugenia Lara Calvo de Sevilla, a quien congratulamos cariñosamente.

SRTA. FRANCIA RAMOS M.

Saludamos galantemente a la bella Srta. Francia Ramos M. por cumplir años en esta fecha y le deseamos mucha dicha en unión de los suyos.

DOÑA MARGARITA DE ANTILLON

Rodeada del cariño de los suyos y de la general estimación, festeja hoy la grata fecha de su cumpleaños la distinguida señora Margarita de Antillón. Vayan para ella en este día nuestros mejores deseos de dicha y ventura personal.

Gentil viajera

Hoy parte rumbo a Nueva York la gentil señorita Isabel Vargas Calvo en viaje de estudios al Instituto Hispanoamericano de Nueva York, donde residirá en el hogar de don Luis Sáenz M. y doña Hilda Cruz de Sáenz.

LA REPUBLICA la despide cariñosamente deseándole una grata permanencia.

DUELO EN LOS CHILES

De los verdaderos pioneros de la población de Los Chiles de Grecia, que dieron esfuerzo, vida y corazón por el adelanto de ese lejano lugar, bien recordamos, en honor al mérito, a los señores Francisco Solano, Ramón Montalbán Alvarado, Ricardo Lacayo Castillo, Emilio Guillén, Alfonso Abellán Pérez, Sebastián Sequeira y otros más. Estos nombres no deben ser relegados al olvido en la historia del lugar, porque ya vamos quedando en orfandad de Patriarcas y, mayormente ahora, que nos deja don Alfonso, confiamos en que su espíritu del bien, servicial y su don sencillo de hombre honesto quede flotando en el ambiente y que su ejemplo de caballerosidad sirva de ejemplo a futuras generaciones. Paz a sus restos y para doña Rosita de Abellán e hijos y familia, la debida resignación.

San José Abril 26 del 66

LEA EN Selecciones DE MAYO

EL HOMBRE QUE MURIÓ CUATRO VECES

Lev Davidovich Landau, famoso físico de la Universidad Soviética, yacía en un hospital del distrito de Timiriasevski, víctima de un terrible accidente automovilístico.

¿Acudirían los médicos del otro lado de la Cortina de Hierro para colaborar con sus colegas soviéticos, a fin de salvar una vida que durante 11 días había de morir cuatro veces? Conmovedora historia que relata cómo los recursos médicos del mundo libre y del mundo comunista, se aunaron para conjurar la muerte de un ilustre hombre de ciencia.

TAMBIÉN

★ Aprendamos a respirar para sentirnos mejor
★ 007, el espía del toque de oro
★ Una nueva vida para el corazón debilitado
★ Los ojos, el automóvil y la vida

...y, la segunda parte del Libro Condensado:
LA ÚLTIMA BATALLA

Compre, hoy mismo, Selecciones DE MAYO

LA-1

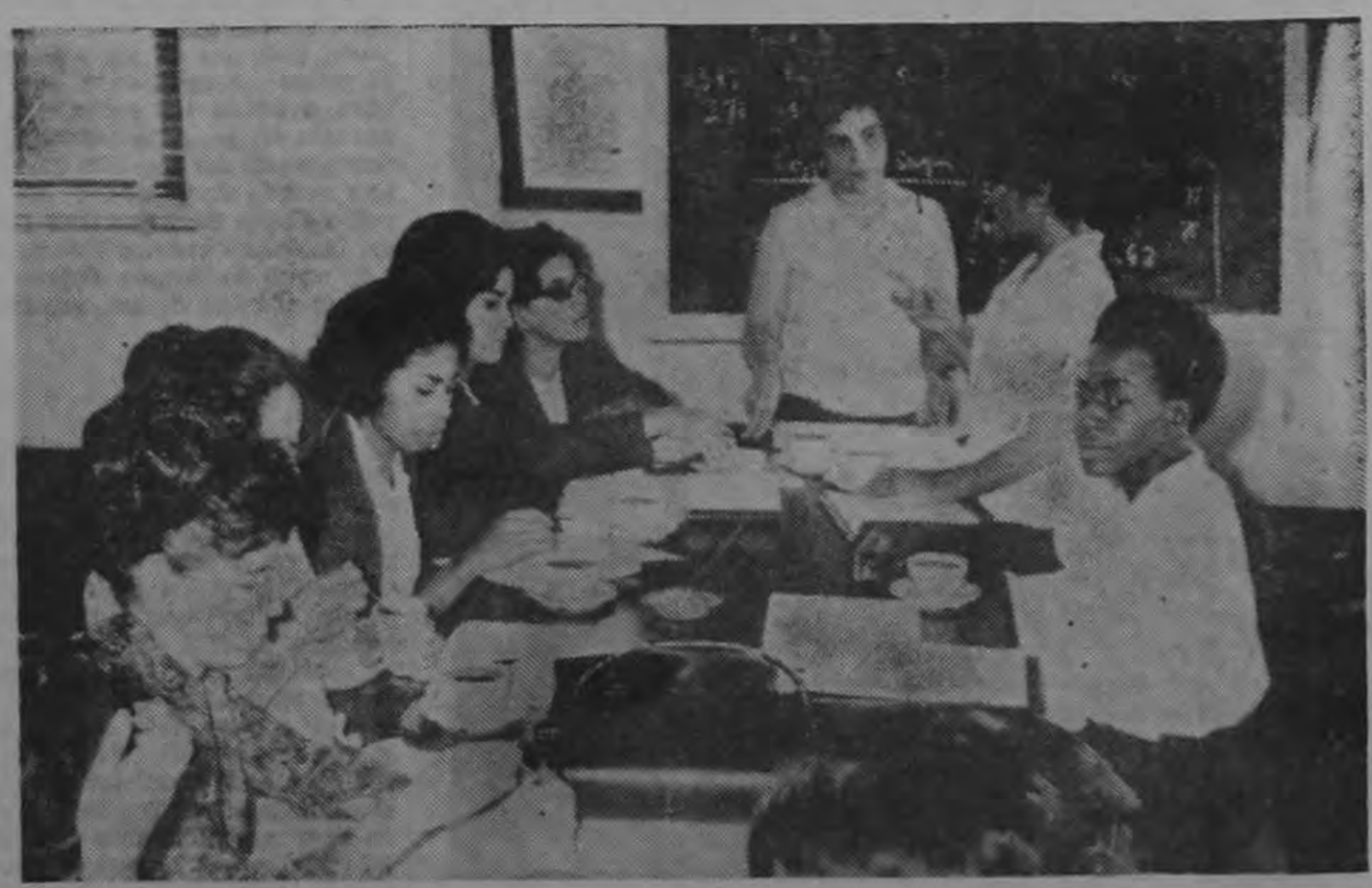

El Ministerio de Salubridad Pública inició esta semana, el importante censo de nutrición nacional. La gráfica fue captada cuando uno de los grupos que realizan esta actividad recibe observaciones de una de las directoras que junto con las autoridades de ese Ministerio realizan tan importante evento.

Este documento es propiedad de la Biblioteca Nacional "Miguel Obregón Lizano" del Sistema Nacional de Bibliotecas del Ministerio de Cultura y Juventud, Costa Rica.

Liberación eligió Directorio en la Asamblea Legislativa

Viene de primera página

Siguió la juramentación de los diputados de Alajuela; Licds. Antonio Arroyo Alfaro, José Rafael Vega Rojas, Dr. German Gago Pérez, don Anulfo Carmona Benavides, Freddy Arroyo Ramírez, Lic. Roberto Chacón Murillo, don José A. Bolaños Rojas, don Ricardo Román Román, don Lindbergh Quesada Alvarez y don Trino Zamora Jiménez.

A continuación los diputados de Cartago: Doctores Fernando Guzmán Mata y Manuel Patiño Troyo; Lic. Jorge L. Villanueva Badilla, don Numa Ruiz Solórzano, Hernán Vargas Ramírez, Uriel Arrieta Salas y Halley Guardia Herrero.

Siguió la juramentación de los diputados de Heredia: Licds. Fernando Gutiérrez Benavides, Enrique Azofeifa Víquez y Alfredo Vargas Fernández.

A continuación se juramentaron los diputados por Guanacaste: Lic. Armando Aráuz Aguilar y los señores Francisco Morales Morales, Noel Hernández Madrigal, Ovidio Murillo Murillo, Marrio Arredondo Calderón y Pedro Ferrandino Calvo.

Los diputados de Puntarenas se juramentaron después: Licds. Rafael López Garrido y Carlos Manuel Vicente Castro, el Dr. Salvador Aráuz Bonilla y los señores Carlos L. Rodríguez Hernández, Alberto Delgado Bonilla, Guillermo Figueroa Chinchilla y Erasmo Amez Alfau.

Por último se juramentaron los diputados de Limón: señores Hernán Garrón Salazar, Carlos Eduardo Neil Neil y Guillermo Alfaro Quirós.

Momento en que el señor Presidente de la República, don Francisco J. Orlich daba lectura al último mensaje presidencial rendido a la Asamblea Legislativa. Los presidentes de los otros Poderes tomaron asiento junto al Jefe del Estado en la sesión de ayer con la cual quedó inaugurado el período legislativo del presente año.
Al acto asistieron varios altos funcionarios del Gobierno y miembros del Cuerpo Diplomático acreditados en nuestro país.

LA ELECCION DEL DIRECTONIO

Se procedió a continuación a repartir las boletas para la elección del Directorino definitivo que regirá en el período .. 1966 - 1967.

La papeleta presentada por la fracción del Partido Liberación obtuvo la mayoría con veintinueve votos con el siguiente resultado:

Presidente Lic. Rodrigo Carazo Odio, Vice-Presidente Lic. José Luis Molina, Primer Secretario Lic. José Vega Rojas, segundo Secretario Lic. Sr. Armando Aráuz Aguilar, Primer prosecretario, Numa Ruiz Solórzano y Segundo Prosecretario Lic. Enrique Azofeifa Víquez.

La fracción de la Unificación Nacional presentó una papeleta que fue derrotada ya que solamente obtuvo veintiocho votos, siendo integrada así: Presidente don Alberto Delgado Bonilla, Vice-Presidente Lic. Alfredo Vargas Fernández, Primer Secretario Roberto Chacón Murillo, Segundo Secretario don Antonio Bolaños,, Primer Prosecretario, Manuel Patiño y Segundo Prosecretario Ovidio Murillo.

Se procedió a de inmediato

Se procedió de inmediato a la juramentación del nuevo Directorio electo, y a la instalación correspondiente.

INTRODUCCION DE LOS MAGISTRADOS, Y DEL CUERPO DIPLOMATICO

Con el ceremonial protocolar fueron introducidos al recinto parlamentario Excmos. señores Arzobispo de San José y Alto Clero, Contralores de la República, Cuerpo Diplomático, Tribunal Supremo de Elecciones y miembros de la Corte Suprema de Justicia.

EL PRESIDENTE ORLICH Y SU GABINETE EN EL RECINTO PARLAMENTARIO

A los acordes del Himno Nacional y de los clarines fue introducido al recinto parlamentario el Pabellón Nacional y a continuación hizo su entrada el señor Presidente de la República don Francisco J. Orlich y de sus Ministros de Estados.

LECTURA DEL ULTIMO MENSAJE PRESIDENCIAL

Inmediatamente se concedió el uso de la palabra al Presidente Orlich quien leyó su último mensaje presidencial, cuyo texto damos por aparte.

Seguidamente el Presidente de la Asamblea contestó en breves palabras el mensaje y se levantó la solemne Sesión Parlamentaria, la primera del período que hoy se inició.

En el Salón de los Ex-Presidentes se brindó con una copa de champaña por el éxito de la futura labor parlamentaria.

NOTA CURIOSA

Al ocupar sus curules los diputados electos, se observó que los de Unificación alteraron la situación que les habían asignado. Se había combinado de modo que los diputados calderonistas (Republicano) estuvieran en bloque, y en otro los de Unión Nacional (ulatistas). Pero a última hora éstos decidieron sentarse en forma alternat un diputado republicano junto a uno de Unión Nacional y así sucesivamente. Los de Liberación se sentaron todos en bloque.

YO VI LA AVIONETA CAYENDO

Viene de primera pág...a

DIAS DESPUES

El joven Villalobos Chinchilla, dijo que con su padre y el otro acompañante regresaron dos días después, es decir el domingo, a San Jernimo de Moravia, donde **dejaron una carga de palmito que** habían cortado. Luego regresaron a internarse en la montaña el lunes 25 en las primeras horas sin haber tenido noticias de la desaparición de la citada avioneta. Posteriormente, continúa declarando el informante, salimos de las montaña del lugar llamado Tres Marías hasta San Jerónimo de Moravia, tardando 8 horas en el recorrido. Con una carga de palmito vinimos a San José Aquí nos enteramos de la desaparición de la avioneta y al regresar a nuestra casa, decidí venir a informar sobre los que nosotros habíamos visto, hacia más de una semana.

EN LA JEFATURA DE MORAVIA

José Enrique, llegó en las primeras horas de la mañana del domingo a la Jefatura Política de Moravia, donde dijo lo que ya hemos transcrito, siendo atendido por el escribiente o prosecretario de la misma Sr. Alberto Muñoz. Este funcionario, le dijo, que estaba muy bien el reporte, pero que se dirigiera al Ministerio de Seguridad Pública a dar ese informe, para que diera detalles.

EN LA SABANA

Los reporteros de LA REPUBLICA después de haber preguntado en una y otra parte por el paradero del joven informante, nos trasladamos a Moravia, donde el Jefe Político de ese lugar, nos recibió un tanto despectivo, manifestando que estaba muy ocupado para atender a los reporteros de LA REPUBLICA.

Después de indagar por otras fuente nos enteramos que el informante se encontraba en los hangares de La Sabana y allí fue donde lo interrogamos.

En La Sabana nos dirigimos a la Escuela de Aviación del Capitán Carrillo, quien estaba con el joven ante un mapa, señalando el punto geográfico, donde habían avistado los palmiteros el aparato aéreo. Al terminar el interrogatorio del Capitán Carrillo, que estbaa acompañado del Capitán Garro de Seguridad Pública, iniciamos nuestro interrogatorio, como lo hemos dejado expuesto al inicio de este reportaje.

RAPIDO VUELO SOBRE LA ZONA

Al llegar José Enrique Villalobos, a la Escuela de Aviación del Sr. Carrillo, éste montó al joven en una de sus avionetas, llevándolo a sobrevolar la zona donde dijo él, su padre y otro joven, Delio Vega, habían visto pasar la T.I. 312, el miércoles 20, al mediodía. El vuelo no pudo ser efectivo, o no fue posible registrar a más baja altura, por cuanto había falta de visibibilidad. En esas condiciones, regresaron a San José, con la promesa de regrasar en cuanto se despejara el tiempo, lo que, hasta el momento de escribir estas líneas, no se había producido, previéndose que posiblemente, no llegaran a sobrevolar la región por la tarde si no hasta el lunes en las primeras horas.

Este es el joven, José Enrique Villalobos Chinchilla, en momentos que ofrece declaraciones a nuestros redactores, sobre la avioneta Cessna, 180, T.I. 312, que dice, vio cayendo sobre el lugar llamado Tres Marías, por La Palma de Moravia.

Orlich entregará certificados a expositores en El Salvador

La Junta Directiva de la Cámara de Industrias, está convocando a sus asociados, para el viernes 6 de Mayo a las 7.30 p.m. con el fin de que asistan a la entrega de certificados, a las Empresas y Casas Industriales que participaron en la Feria Industrial de San Salvador.

Estos certificados, como premio al esfuerzo de nuestros industriales, por su participación, en este evento internacional, q' tan benéficos resultados surtió en el mercado centroamericano, serán entregados por el propio señor Presidente de la República, don Francisco José Orlich B. Así lo dijeron voceros de la Cámara a redactores nuestros, destacando que de esta manera se culmina exitosamente con los resultados, alcanzados por los industriales costarricenses que fueron a San Salvador en noviembre y diciembre último, la calidad de los productos fabricados en nuestro país.

No podría servir a un gobierno que es negación de mis ideales

La siguiente carta fue enviada ayer por don Andrés Mussio Gutiérrez, Jefe Político de Aserrí, al señor Ministro de Gobernación y Policía:

Estimado señor Ministro:

Por este medio y con el debido respeto presento ante usted mi renuncia irrevocable del cargo de Jefe Político del Cantón de Aserrí, la cual quiero se haga efectiva a partir del próximo ocho de mayo de las doce horas

Las razones que me animan a tomar esta decisión son de sobra comprensibles por usted, pues no podría ni por un momento desempeñar mi cargo bajo las órdenes de un gobierno que es la negación de todos los ideales que por tanto tiempo he profesado, y que han sido la norma del Gobierno que con tanto brillo ha presidido el distinguido señor Francisco J. Orlich B.

Creo, al dejar mis funciones, que la falta de capacidad para el desempeño de las mismas ha sido compensada con mi entusiasmo, honestidad y dedicación a las funciones que me han sido encomendadas y espero así lo han de comprender tanto usted como el señor Presidente. Termino un período de mi vida más, como funcionario público, y al hacerlo me marcho con la frente en alto y la conciencia tranquila.

Sin otro particular por el momento que reiteramos como atento servidor y amigo, queda a sus gratas órdenes.

Andrés Mussio Gutiérrez
Jefe Político de Aserrí

Este documento es propiedad de la Biblioteca Nacional "Miguel Obregón Lizano" del Sistema Nacional de Bibliotecas del Ministerio de Cultura y Juventud, Costa Rica.

Instalada la Municipalidad de San José

Viene de primera página

ve.

El grupo de Regidores del Partido Liberación Nacional votó para Presidente por don Rafael Angel Arguedas Ferrero, quien recibió 6 votos, ganando el señor Saborío por uno de diferencia.

EL NUEVO PRESIDENTE MUNICIPAL

El nuevo Presidente señor Oscar Saborío, dio declaraciones a LA REPUBLICA anunciando q' "no habrá despidos en masa, pero sí los movimientos necesarios en el personal". Se interpretó esto entre los periodistas presentes, como un anuncio de acción contra los acuerdos logrados por los trabajadores municipales que prácticamente garantizan su inamovilidad.

Momento en que se juramentaban los nuevos Regidores de la Municipalidad de San José para hacerse cargo de sus funciones para el cuatrenio que se extenderá hasta 1970. Los nuevos Regidores levantan el brazo derecho y responden "Sí, juramos".

Se anunció que no habrá despidos en masa pero sí cambios importantes, lo que hace creer que muchos trabajadores liberacionistas serán despedidos de sus puestos al ganar la presidencia la coalición de la Unificación y Unión Cívica Revolucionaria.

DONDE HAY SUBORDINACION EXISTE CONTRATO LABORAL

"Sea cual fuere la forma en que los servicios se presten y con prescindencia del modo de la remuneración, siempre que se advierta el vínculo de la subordinación en una relación de servicios, puede afirmarse la existencia de un contrato laboral".

El Ministro de Trabajo y Bienestar Social, en carta de fecha 23 de abril de 1966 que transcribimos, contesta una interesante consulta:

Estimado señor:

Me refiero a su atenta consulta de 29 de marzo pasado. Sobre el punto de su interés, le manifestamos:

Conforme a las estipulaciones del artículo 18 del Código de Trabajo, para que se configure un contrato de naturaleza laboral, es necesaria la concurrencia simultánea de tres elementos esenciales:

a) La actividad personal del trabajador, esto es, su obligación de prestar servicios;

b) El vínculo de dependencia (subordinación) del trabajador con respecto del patrono, que brinda a éste la facultad de imponer a aquél un reglamento, darle órdenes, y velar por su estricto cumplimiento; dependencia que debe ser reiterada y no instantánea o simplemente ocasional, y

c) La obligación de pagar un salario, como retribución al servicio prestado.

Con relación a los diversos elementos citados, es del caso indicar que la subordinación de una parte con respecto a la otra es, sin lugar a dudas, la más notable característica del contrato de trabajo ya que, en mayor o menor grado, se opera siempre entre patronos y trabajadores. La importancia de la subordinación en la relación laboral hace indispensable que se le considere de manera especial, pudiendo decirse en forma resumida que la misma es un hecho jurídico cuyas dos principales consecuencias son el poder de mando del patrono, y el correlativo deber de obediencia del trabajador.

El "poder de mando" es la facultad de ordenar el contenido concreto, la forma, las modalidades, el lugar y la oportunidad del servicio, en cada momento de la duración del contrato de trabajo. Las consecuencias del poder de mando son los poderes de "fiscalización", para vigilar el cumplimiento de las órdenes, y de "disciplina" para sancionar su incumplimiento.

Por lo mismo, sea cual fuere la forma en que los servicios se presten y con prescindencia del modo de la remuneración, siempre que se advierta el vínculo de la subordinación en una relación de servicios, puede afirmarse la existencia de un contrato laboral.

Finalmente, es del caso hacer notar la circunstancia de que, de no darse los elementos enumerados, se estaría frente a un tipo de contratación al cual no serían aplicables las regulaciones propias del Derecho Laboral.

De los términos de su consulta así como del documento que nos adjunta, se desprende que su relación de servicios —de conformidad con lo dicho en párrafos antecedentes— no tiene el carácter de laboral, y más bien pareciera ser un tipo de contratación puramente civil. De tal suerte que si se violaron o incumplieron cláusulas contractuales, con evidente perjuicio para alguno de los contratantes, debe la parte perjudicada plantear en la vía civil, la acción judicial correspondiente a efecto de hacer valer sus derechos.

En el caso concreto, nos permitimos sugerirle se haga asesorar por un profesional en Derecho, y si es del caso, acudir ante la Alcaldía de su localidad planteando el respectivo reclamo, a efecto de lograr en juicio el resarcimiento que corresponda.

Me suscribo de usted muy atento y seguro servidor,

Alfonso Carro Zúñiga
Ministro

RESCATADOS REFUGIADOS CUBANOS

MIAMI, 1º (AP).— Tres miembros de una familia refugiada cubana fueron rescatados anoche de Cayo Sal, a 60 kilómetros al norte de Cuba, por un helicóptero de la Guardia Costera, según informó ésta.

Añadió que los refugiados estuvieron en el mar cuatro días y que sufrían de su exposición a la intemperie. No fueron identificados.

Muchos cubanos que huyen del régimen castrista tratan de llegar al islote británico. Sabiendo que está vigilado por aviones norteamericanos. Se halla a 110 kilómetros al sur de Cayo Hueso.

La guardia dijo que los refugiados fueron llevados a Miami.

Momento en que el Presidente de la Junta Directiva de la Florida Ice & Farm, Lic. Manuel Jiménez de la Guardia, daba lectura a su discurso en ceremonia de inauguración de las Instalaciones de la Cervecería Costa Rica. A su lado don Manuel de Mendiola, también director de la empresa, el señor Arzobispo de San José, Monseñor Dr. Carlos H. Rodríguez y el señor Presidente de la República.

El Lic. Jiménez de la Guardia hizo un recuento de las actividades de la empresa desde su fundación hasta la fecha.

Solicitan ayuda para biblioteca escolar de Pueblo Viejo, Nicoya

En carta dirigida el 25 de los corrientes a nuestro Director, la maestra de la Escuela "Carlos Miller" de Pueblo Viejo de Nicoya, Srta. Orminta Caravaca Cárdenas, solicita ayuda para la formación de la biblioteca escolar de ese caserío. Informa que ese centro docente carece de libros de consulta y adecuados para la formación de los educandos. Agrega que dentro de los textos que requiere esa biblioteca, pueden incluir los que estén dispuestos a cooperar, textos para estudiantes de secundaria, que los sabrán aprovechar muy bien. Para finalizar la maestra Srita. Caravaca, manifestó q' Dios y la Patria agradecerán la ayuda que los ciudadanos costarricenses se sirvan dar a esa biblioteca.

Revélase laboratorio que encontró tóxico causante de varias muertes

Después de algunos meses se reveló hace unos días en la Asamblea General del Sindicato Patronal de Laboratorios Farmacéuticos e Industriales, cuál había sido el laboratorio en el cual se encontró el tóxico fosforado que, en mezcla con harina marca "Barco", causó varias muertes. Ese laboratorio fue el de la Facultad de Farmacia de la Universidad de Costa Rica. El informe se dio a propósito de la sugerencia del Dr. Fausto Montes de Oca, electo vocal de la nueva Junta Directiva en esa Asamblea, para que la misma acordara escribir una carta de reconocimiento y gratitud al Dr. Henio Rodríguez, Decano de la Facultad de Farmacia y al personal a sus órdenes, por la magnífica labor científica realizada por ellos en el campo químico y toxicológico. Sobre las capacidades del Laboratorio de la citada Facultad, se dijo en la Asamblea que son grandes en los análisis químico-farmacéuticos, "hecho que posiblemente ignoran muchos, inclusive catedráticos de la misma Universidad". También se dijo en esa oportunidad de los servicios que presta este laboratorio a la Caja Costarricense de Seguro Social, en comprobaciones técnicas de preparaciones farmacéuticas.

El señor Arzobispo de San José, Monseñor Rodríguez Quirós procediendo a la ceremonia de entronización de la Imagen del Sagrado Corazón de Jesús en la inauguración de la Cervecería Costa Rica realizada ayer. En primer plano el señor Presidente de la República don Francisco J. Orlich y don Manuel de Mendiola, director de la Florida Ice & Farm, propietaria de la empresa.

Este documento es propiedad de la Biblioteca Nacional "Miguel Obregón Lizano" del Sistema Nacional de Bibliotecas del Ministerio de Cultura y Juventud, Costa Rica.

deportes

— Por LUIS CARTIN P. —

Guatemala es el Campeón de Fútbol Universitario

Viene de primera página

ciendo al público al aplauso. Pese a las lesiones que sufrió el equipo tico en su partido anterior contra la selección de Panamá y otros jugadores atacados por la gripe, los once que salieron a la cancha lo dieron todo jugando un gran partido. La selección guatemalteca con el apoyo entusiasta del público y con un equipo de categoría grande, logró emparejar las acciones poniendo el espectáculo realmente al rojo vivo. Los dos equipos dieron justo desarrollo con relación a la importancia de la gran final. Los hombres que más gustaron en este primer tiempo fueron: el Flaco Pérez, Soto y Cortés de Costa Rica; H. Estoques y Betorasi de Guatemala. El 0—0 con que llegó a su final este primer tiempo fue reflejo fiel de el total equilibrio de juegos.

SEGUNDO TIEMPO:

Sería la etapa que definiría todo. De nuevo el juego se caracterizó por un equilibrio exacto de acciones. A los ocho minutos de juego, se produjo una jugada de gran peligro ante la meta de Costa Rica, en la cual se destacó el defensa Ríos, salvando una anotación casi producida ya. Pero ya parecía que los gautemaltecos serían los que se encargarían de producir la primera anotación a los 11 minutos se realizó esto, al anotar el delantero Betorasi en forma aislada pero definitiva. Costa Rica siguió luchando y logró empatar a los 22 minutos con un gol perfecto de el Pelirrojo Córdoba anotado de cabeza haciendo que la pelota pasara raspando el poste. Con el marcador empatado a un gol y con el juego muy parejo, parecía que el final sería la división de honores, pero cuando sólo faltaban 4 minutos para el final, se produjo la anotación que definió cuál sería el vencedor y el vencido. Este gol fue producido por el equipo de Guatemala cuando después de cobrarse tiro de esquina entró el delantero Torres y mandó la pelota hasta el fondo de las redes con un fuerte toque de cabeza que dejó sin oportunidad al Flaco Pérez. Se puso la pelota en el centro de la cancha, sonó el pito del árbitro y los ticos se fueron al ataque de seguido. Vega se vino desde la media cancha y después de burlar a cinco rivales mandó un disparo sobre marco guatemalteco pero para su mala fortuna y la de su equipo, la pelota se estrelló en el poste. A pesar de los esfuerzos por empatar de los ticos, el tiempo siguió pasando hasta que se escuchó el pitazo final indicando que la lucha había llegado a su fin. En esta forma la Selección de Guatemala se corona Campeón Centroamericano de Futbol Universitario y Costa Rica Sub-Campeón. Los guatemaltecos realizaron su campeonización en forma invicta ya que ganaron sus cuatro presentaciones. La puntuación final de los equipos fue la siguiente: Guatemala 8 puntos; Costa Rica 5; Honduras 4; El Salvador 3 y Panamá 0 puntos.

Alineaciones:

COSTA RICA:

Pérez, Vega, Marín y Ríos; Soto y Cortés; Vázquez, Córdoba, Madriz, Quirós y Carboni.

GUATEMALA:

González, Cordantes, Hernández y García; Oliva y H. Estoques; Juárez, Escopeta, Betorasi, Torres y D. Estoques.

Arbitro: Fontasa.

EL RALLY NACIONAL.—Anoche en el Salón Dorado fueron entregados los trofeos del Campeonato Nacional de Rally. En la foto, de izquierda a derecha Rodolfo Castro, Sub campeón nacional. Rafael Cavajal, Campeón nacional absoluto que acaparó varios trofeos y, en tercer lugar, Fernando Alvarado, tercer lugar. (Foto Vega).

Todos los equipos se preparan para el Mundial de Fútbol

LONDRES, —(AP).— ¿Cómo se prepara un equipo de futbol para el invaticinable verano de Inglaterra,

Los brasileños, campeones defensores de la copa mundial, no corren riesgos. Están usando las mangueras para mojar la cancha antes de los partidos de práctica.

Esperan canchas pesadas para el campeonato en Inglaterra del 11 al 30 de julio.

Para los ingleses el verano es una broma. Algunas veces es cálido y seco y otras no lo es.

Pero Alf Ramsey, entrenador del equipo inglés, teme que este sea uno de los mejores veranos.

"Si es cálido y seco, los equipos sudamericanos jugarán en condiciones iguales a las de sus países", dice Ramsey.

Entretanto, los brasileños se preparan también para la dieta inglesa. Hilton Gosling médico del equipo, dice: "Los jugadores están siendo alejados gradualmente de su costumbre de alimentos condimentados. Los menús se están aproximando a lo que ellos comerán en Inglaterra".

El mayor problema de Brasil es éste: ¿Quién formará pareja con Pelé en los interiores de la línea delantera?

Servilio, del Palmeiras de Sao Paulo, ha sido el favorito hasta ahora. Pero Flavio, del Corinthians de Sao Paulo ha sido el designado para los partidos de práctica.

El entrenador Vicente Feola está presionando con su nuevo ataque basado en los extremos, que permanecerán en sus esquinas y centrarán el balón desde ahí.

El extremo izquerdo es un problema. Uno de los candidatos es Tomás Eduardo Américo, de 16 años, compañero de Pelé en el Santos.

Los duros partidos de práctica han dejado lesionados a cuatro jugadores claves: el defensa Bellini, el medio Zito y los extremos derechos Garrincha y Jairzinho.

En Uruguay, el Nacional ha sido eliminado del torneo sudamericano por el Trofeo Libertadores de América, y eso significa que sus jugadores están en disponibilidad paro entrenar con el equipo Nacional.

El entrenador Ondino Viera ha llamado a 16 elementos del Nacional. Había estado trabajando con un grupo preliminar de 33 jugadores de otros clubes.

Peñarol, otro equipo famoso de Uruguay, aún está compitiendo en el torneo sudamericano. Viera dijo que esperará a los jugadores del Peñarol antes de seleccionar el grupo que llevará en una gira por Tel Aviv, Bucarest, Madrid y Lisboa en junio.

Los compromisos de los clubes son una preocupación en Bulgaria, uno de los países agrupados con Brasil para el campeonato mundial.

Cuatro equipos están muy parejos en la disputa del campeonato de Bulgaria, y entre ellos suministrarán a la mayoría de los elementos para el equipo nacional.

El entrenador Jozef Vitiacil dijo que "no podemos empezar el adiestramiento intenso para el Campeonato Mundial hasta que se calmen las presiones creadas por el Campeonato Nacional".

Cinco estrellas búlgaras tienen lesiones sufridas durante el campeonato nacional: Asparouhov, Yakimov, Kolev, Abadyiev y Voutsop.

Los intereses de los clubes están afectando también a Inglaterra.

El miércoles próximo habrá un partido de práctica entre Inglaterra y Yugoeslavia en el Estadio Wembley. El entrenador Alf Ramsey ha dejado fuera a los jugadores de Liverpool. —incluyendo al medio Gordon Milne ya los extremos Ian Callaghan y Peter Thompson— debido a que Liverpool jugará contra Rusia Dortmund de Alemania Occidental en la final del torneo de campeones de copa de Europa la noche siguiente.

El Leeds United ha pedido q' se deje en libertad al centro medio Packie Charlton. Leeds juega contra Zaragoza de España en partido de desempate en semifinal del torneo de Ciudades de Feria el martes próximo.

El nuevo entrenador de Argentina, Juan Carlos Lorenzo ya ha tenido una reorganización. Fue nombrado la semana pasada y heredó una presejeccin de 33 jugadores. Dijo que conserva a 18 y agregará otros elegidos por él mismo.

Cuando renunció el entrenador anterior, Osvaldo Zubeldia, se canceló una gira por Europa. Lorenzo dice que no arreglará giras al extranjero sino tendrán tres partidos de práctica a la semana en Buenos Aires.

"La mejor preparación para el Campeonato Mundial es jugar futbol y más futbol", dijo Lorenzo.

Argentina está en el mismo grupo con España, Alemania Occidental y Suiza. Y los suizos no creen que tienen mucho que temer a los argentinos.

El equipo suizo Sion, que compitió en el Torneo de Campeones de Copa de Europa esta temporada, regresó recientemente de una gira por Sudamérica e informó que Suiza puede vencer a Argentina en cualquier momento.

La confianza suiza aumentó cuando su equipo nacional empató a 2 con Rusia en Basilea.

Por otra parte, el guardameta Karl Elsener, héroe de treinta y uno juegos internacionales, está fuera de forma y fue despedido por su club, el Lausanne. Su suplente, Jacques Barlie, del Servette, también está fuera de forma.

Alfredo Foni, entrenador italiano de los suizos, dice que aún tiene confianza en Elsener.

Foni ha sido criticado por los periodistas suizos por haber dicho que llevará solamente 18 jugadores a Inglaterra para reducir los gastos. Cada equipo tiene derecho a llevar 22.

Otro guardameta fuera de forma es el legendario Yashin, de Rusia.

Después de largo tiempo sin jugar, Yashin regresó en un partido contra el equipo austríaco Schwarz Wess Bregenz. Los críticos lo culparon por permitir un gol.

Se rumora que Yashin resultó lesionado en un incidente fuera del futbol. Algunos informes dicen que fue un pleito, otros que resbaló en el cuarto de baño.

El entrenador del equipo ruso Morosov rehusó contestar preguntas. Pero nombró a Yashin para el partido contra el equipo austríaco y lo conservó durante los 90 minutos, aunque en la mayoría de las otras posiciones fueron realizados sustitutos

Los cronistas austríacos que presenciaron el juego dijeron q' no consideran que Rusia haga un gran papel en el Campeonato Mundial. Los rusos están agrupados con Chile, Italia y Corea del Norte.

El entrenador italiano Edmondo Fabril, que presenció el juego Rusia - Suiza, considera, sin embargo, que no se debe menospreciar a los rusos.

"Hay que presionarlos con ataques continuos", dijo Fabril. "Debemos atacar de principio a fin de mantener a los medios y delanteros rusos alejados de nuestra área".

La mayor preocupación de Italia es el declive del Internazionale de Milán, que llegó a suministrar hasta siete jugadores para el equipo nacional. El Inter, ganador del Torneo de Campeones de Europa dos años seguidos, fue eliminado por el Real Madrid en semifinal este año.

Los críticos italianos están satisfechos solamente con dos estrellas del Inter: los defensas Tarcisio Burgnich y Giacinto Facchetti. Dice que los otros, incluyendo a los delanteros Sandrino Mazzola y Mario Corso, se vieron casados.
se vieron cansados.

El entrenador del Inter, el argentino Helenio Herrera, hizo sonar la alarma cuando dijo q' planeaba reorganizar su equipo e inyectarle sangre joven

Eso fue una sorpresa para quienes pensaban que el Inter sería la base del equipo italiano en el Campeonato Mundial.

Distinguidas damitas y señoras, ofrecieron ayer los trofeos ganados por los participantes del Rally, en un brillante acto celebrado en el Salón Dorado de La Sabana. (Foto Vega).

Este documento es propiedad de la Biblioteca Nacional "Miguel Obregón Lizano" del Sistema Nacional de Bibliotecas del Ministerio de Cultura y Juventud, Costa Rica.

AVISOS CLASIFICADOS

TARIFA:

¢0.05 PALABRA POR PUBLICACION

¢1.00 PALABRA PUBLICACION MENSUAL.

No hay mínimo de palabras, ni de publicaciones.

LLAME UN AGENTE AL TELEFONO 1011.

VARIOS

10034—GASOLINA DE AVIACION PARA AUTOS Y MOTOS. — Se vende gasolina y lubricante de aviación para motores que requieran alto octanaje de ese producto. Dirección: Servicento Internacional de Mantenimiento Aeronáutico ESSO, costado oeste del Plantel de Texaco, atendido por Manuel Rojo del Río. Teléfono 139, Aeropuerto Internacional de El Coco.

00051— NOVIAS, LES ALQUILAMOS el vestido, solamente, o todo lo necesario, para lucir elegante. Teléfono J-4650, De la Mercedes Benz 100 al Norte y 100 oeste, casa 68.

00033— ASIENTO NUEVO, niño, para carro, ¢ 70.00. Silla alta madera, niño ¢ 25.00. Se venden. Teléfono: 6771.

00029 — MIGUEL SOTO EN RIO SEGUNDO úrgele vender 70.000 matas almácigo café híbrido tico, de primera. Motivo entregar finca. Precio 65 céntimos la mata.

00063 — REFRIGERADORA compro. Teléfono 5043.

00030 — TIENDA APEL — (Asociación Pro-Enfermo Lisiado) — vende nuevas y de segunda mano, ropa, adornos, carteras; zapatos; joyería de fantasía; etc. Obséquienos lo que no necesite, nosotros lo vendemos, y la ganancia será para el Hogar de Rehabilitación. Tienda APEL está situada al pie de Cuesta de Moras, 100 varas sur de la Farmacia París.

10046 — AL COMPRAR SUS MOSAICOS consulte nuestros precios y la calidad que le ofrecemos. Recuerde que nuestros MOSAICOS son elaborados por expertos operarios, los mejores materiales y en gran variedad de estilos y colores. FABRICA DE EDGAR VILLALOBOS S., contigua Aserradero Wolf. Teléfonos: 4262.

10053 — ATENCION, SEÑORES ABOGADOS: Ya salió el folleto que a ustedes interesa, conteniendo los Reglamentos de Migración, Pasaportes y Extranjeros, Ley de Expulsión de Extranjeros, Tratados, Aranceles, Leyes Afines y sus Reformas. Precio del ejemplar: diez colones. Pida el suyo al teléfono:

10045 — AVISAMOS A TODOS los propietarios de MOTORES DIESEL equipados con sistema de inyección "AMERICAN BOSCH" que hemos sido nombrados sus respresentantes y nos ponemos a sus órdenes en nuestro laboratorio: "UBACH, LTD'.. — 225 varas sur Banco de Costa Rica. Teléfono: 4846.

00023— PELADORA AUTOMATICA para papas, cebollas, zanahorias, chayotes, etc., vendo por tener una más grande. Pela 10 libras por minuto. Especial para instituciones, hoteles etc., "PRODUCTOS NEGRINI". Teléfono 5288.

BOTIJAS, BUSCAMOS BOTIJAS!! Dámosle muebles útiles para usted, recibiéndole desusados, "cachibaches", discos, libros, papel periódico, lámparas, botellas, estampillas, monedas y... hasta botijas!! Haga este ventajoso cambio con su "Cenicienta" amiga, servicial discreta, 75 Este "Prensa Libre", teléfono 7065 apartado 2098.

00057—FUMIGADORA "HABANA FLOWER". EXTERMINIO ABSOLUTO DE INSECTOS Y RATAS. SEIS MESES DE GARANTIA. 24 HORAS A SU SERVICIO. TELEFONOS 6558 Y 7458.

DURANTE MAS DE 40 AÑOS hemos facilitado a miles de hogares la adquisición de artículos útiles y de insuperable calidad. Usted puede también aprovechar nuestros exclusivos y ventajosos planes de VENTAS AL CREDITO.. .. ..

COCINAS FARADAY,

la mejor cocina nacional. En estilos americanos y alemanes. — MUEBLES FINOS de madera y metal, para sala, dormitorio, comedor y cocina.—COLCHONES DE RESORTES . . .

"DELTA LOC"

importados — MAQUINAS DE COSER, de magníficas marcas. — VEHICULOS PARA NIÑOS (velocípedos, automóviles, bombas de incendio, bicicletas, etc., etc).—BICICLETAS EN TODO TAMAÑO, para hombre o mujer. — CATRES Y CAMAS DE METAL, en lujosos estilos. — MUEBLES PARA NIÑOS, roperitos, cómodas, cunas de barandas, cunas de cedazo, encierritos, sillas altas, excusaditos. — GABINETES; FREGADEROS Y FIAMBRERAS DE METAL, COCHECITOS, CATRES Y CUNAS PARA BEBES. LAVADORAS ELECTRICAS, de excelentes marcas OLLAS MAGICAS .. ..

"MIRROMATIC"

LICUADORAS, CALCOMANIAS MEYERCORD, PAPEL TAPIZ, PINTURAS. Recuerde que en el "CICLO CLUB" cada abono que usted hace a su contrato, siempre que la obligación no esté vencida por demora o por plazo, le da oportunidad de "CANCELACION ANTICIPADA CON SOLO EL NUMERO de la Lotería. Aproveche usted también esta maravillosa oferta. Consúltenos sin ningún compromiso. Los Abonos pueden hacerse depositando a nuestras cuentas con los Bancos Anglo, Costa Rica o Nacional en cualquiera de sus oficinas o sucursales.

"CICLO CLUB S. R. LTDA." Ventas en abonos desde 1921. Teléfono: 2888. Avenida Central, 50 varas Este hospital. Apartado: 2023.

UD. NO TIENE QUE HERVIR HOJAS.
FARMACIA PARIS. TEL. 4121
FARMACIA LOPEZ. TEL. 5674
BOTICA UNION. TEL. 4736
Ofrecen al público TINTURA deja conocida planta medicinal: "FRAILECILLO" para tomar por gotas. PRECIO: ¢ 5.00 frasco.

VENDO ALMACIGO DE CAFE Híbrido. Finca Dos Cercas, de Domingo García en Turrialba.

CAFE — SODA Y BAR MAINIERI El Centro de la Amistad, frente esquina norte del Colegio de Señoritas. Las mejores ensaladas de frutas del mundo. Deliciosa repostería. Licores nacionales y extranjeros, fina atención.

00026 — NECESITA ALQUILAR UN JEEP, llame Romero, Teléfono 5106.

10040—FABRICA DE CATRES Tubos ranurados o abiertos (Especiales para tableros), ofrecémosles en tres octavos, medio, cinco octavos y tres cuartos de diámetro. CICLO CLUB S. R., LTDA.. Teléfono 2888. Avenida Central. 50 Oeste de Musmanni.

LECHE DE CABRA - 'SHARON' para su salud, belleza y juventud. Ideal para niños y adultos. Esta leche es más digerible que la de vaca. Médicos Pediatras recomiéndala casos Dispepsia Crónica. Pídala: LA GRAN VIA, AUTOMERCADO, LA CASTELLANA, LA MAGNOLIA, CAFE ROMA Y SODA MAINIERI.

LETRASET — LO MAS FANTASTICO EN ROTULACION: Pequeños y grandes sin ser dibujantes pueden rotular en 350 tipos distintos. En Televisión, Periodismo, Litografía Ingeniera, Arquitectura, Escuela, Oficina, Industria, Iglesia en la casa y en los libros y cuadernos. EL PROBLEMA DE ROTULAR ESTA RESUELTO. "SERMMO", LTDA Costado norte del Correo, teléfono 1611.

00065 — AVISO: A QUIENES PUEDA INTERESAR hago saber que he solicitado a la COMPAÑIA NACIONAL FINANCIERA, S. A. la reposición de un título nominal emitido a mi favor por la suma de ..... ¢ 25.000.00 como participante en el plan 12/10 de préstamos hipotecarios, el cual lleva el número 2249. Cualquier interesado podrá hacer valer sus derechos ante la referida sociedad, dentro del término previsto por el artículo 691 del Código de Comercio vigente. DORIS BURKE ORTEGA — Autentica: Lic.

FIJADOR DE LIMON PARA el cabello. No forma escamas. Mantiene el cabello bien peinado, dándole inigualable brillo, con efectos favorables para su crecimiento. Pídalo en todas las farmacias.

FABRICA ROPA NIÑO: necesita camiseras, costureras finas con experiencia. 50 Oeste Botica Santa Elena, frente Restaurante 739.

TRABAJOS DE IMPRENTA. Rápidos y nítidos. Imprenta Fénix _ 100 norte Hotel Europa.

REPUESTOS PARA TODA CLASE DE CARROS ofrece "Otárola y Cía", visítenos y se convencerá. 150 vrs Norte de Almacén "La Granja'. Teléfono 6654.

VENDO CACHORRITOS "BOXER". SAN FRANCISCO DE DOS RIOS, 100 NORTE "LA MARGARITA".

FUMIGUE SU CASA O NEGOCIO trabajo garantizado por seis meses, limpieza de ceniza y todo trabajo casero. FUMIGADORA FUMINAC, Teléfono 5238.

SERVICIOS SEPTICOS SANITARIOS (3 SSS). Rapidez y eficiencia en la limpieza de tanques sépticos. Desobstrucción de cloacas. Limpiezas de tanques de agua potable. Fumigación garantizada por 8 meses. Oficinas: 350 varas al Oeste de "La Castellana", frente al Boliche, Avenida San Martín.

TALLER "EL COMERCIO", DE hojalatería, carpintería, electricidad, fontanería, soldadura eléctrica y autógena. Siempre a sus órdenes: 75 varas al norte del Teatro Líbano, teléfono 3516. Enrique Arce P

VENDO COLECCION DE LEYES — y de casación. Precio justo. Ricardo Reyes Vargas Apartado: 257, Alajuela

SE DECOMPUSO SU RELOJ? ¿Está sucio? ¿Anda mal? Llévelo donde MANUEL ROJAS VARGAS, quien se lo dejará como nuevo, costado Oeste—Banco Nacional.

OFREZCO A CAFETERIAS Y refresquerías leche de la mejor calidad. Servicio inmediato. Teléfono: 3689, Julio Morales.

LAVADORAS EASY - DISTRIBUIDOR autorizado Bazar El Retorno, Paseo de Estudiantes, Tel. 7566. Juguetes todo el año

HUEVOS FRESCOS GARANTIZADOS. Cualquier cantidad al mejor precio "PESACO LTDA." 200 varas norte, 50 oeste HOTEL EUROPA.

SE VENDE UNA PERRA "DOVERMAN", EDAD 2 AÑOS. PRECIO ¢ 400.00. TELEFONO 4020.

MATERNALES: FAJAS, BRASSIERES y medias elásticas finas para conservación belleza de sus piernas. Para su bebé ropita "Curity" de fama internacional. Especialidad de TIENDA "LA NORMA", Avenida Central.

MAQUINAS DE COSER SACOS siempre en existencia donde "VEDOVA & Cº" Ltda. 50 varas Norte Estación Pacífico.

10041—NO DEJE ESTE AÑO sin aprender Jiu Jitzu, o Judo, "El Deporte Moderno" — Lecciones especiales para mujeres, niños y hombres. En cada clase 30 minutos de gimnasia especial. Es imprescindible recomendación de alumno de la Academia para ingresar. Profesor Orlando Madrigal — Cinturón Negro de Kodokán del Japón. Tercer Grado, "Son Dan" — 15 años experiencia. Avenida 10, Cuesta del Cementerio. KARATE — AYKIDO — JIU JITZU — JUDO.

PARA SUS UTILES ESCOLARES: Librería "Barrionuevo" frente Liceo San José.

BOMBA INTERAMERICANA ESSO, carretera a Heredia, 400 norte de antigua Botica Solera, el mejor servicio para su vehículo. Engrase, lavado y revisión de su auto o camión.

PIANO ALEMAN, magnífico estado, tamaño mediano, vendo. Isaac, teléfono. 6020. Apartado 341.

SU LAVADORA TOTALMENTE REPARADA en 24 horas. Taller "Chacón y Garita", situado en el Paseo Los Estudiantes, frente al O. K. Teléfono: 2403

CEMENTO A ¢ 9.45 — DEPOSITO Barrio Luján, Ltda. Teléfono 5528. Nadie vende más barato.

CUERDAS ESPECIALES PARA REQUINTO., acabamos de recibir. "SERMMO" Ltda. Teléfono 1611, costado norte del Correo.

EL MEJOR ARREGLO DE SU sombrero "Sombrerería Bengoechea", 125 varas al sur "Prensa Libre", frente Center City.

Nº 00004 — BODAS: ECONOMICE, alquilámosle, parte o ajuar completo. Teléfono: . . J-4650, detrás Mas X Menos, Paseo Colón, casa Nº 68.

¿SANGRE BRUJA? — Masía en Escazú.

100448 — EL MEJOR ARREGLO DE SU SOMBRERO "Sombrerería Bengoechea", 125 varas al sur "Prensa Libre", frente Center City.

SALON DE BELLEZA 'BERNA' atendido por Gloria Chaves y Berna Fuentes V. — Permanentes — Tintes — Alizados— Peinador— Manicure — Maquillaje. Situado frente a la Inspección General de Hacienda, Paseo de los Estudiantes, San José.

JOYERIA Y RELOJERIA "MAROVA" — Su Joyería de confianza. Reparación de joyas y relojes. Contiguo Tienda Aymerich, Calle Central.

20 TERNERAS "HOLSTEIN" Y 10 "GUERNSEY", hijas toros EE. UU. muy finas, se venden. Teléfono: 1691, de 12 a 2 de la tarde.

NARIZ PERFECTA se alcanza fácilmente. El rectificador francés (patente de invención) transforma en poco tiempo de un modo definitivo, sin dolor, toda nariz defectuosa; se emplea tan solo durante la noche. Noticias gratuitas pedirlas por correo aéreo a: El Rectificador "Nice-Nose" — Nº 38, Annemasse, (Hte—Savoie). Francia.

ALQUILERES

00000 — SE NECESITA CASA en el perímetro de la ciudad, con tres cuartos, sala, comedor; cocina, llamar horas oficina 1011, L. Márquez.

SE ALQUILA GARAJE EN Barrio céntrico. Informes teléfono: 5190. Llamadas durante todo el día.

'PROVENSA": HOUSE RENT AGENCY. Houses, apartment, furnished or without, from $30 up to $600. Just call us Tel-7465.

10050 — RODRIGO ACUÑA — Teléfono 3831. Alquilo variedad de casas, apartamentos, quintas con o sin muebles; Yoses, Peralta, Escalante, San Pedro, La Guaria, Moravia, Sabana; Escazú, Santa Ana, Alajuela, etc. Lindísimas mansiones señoriales, ideales embajadas oficinas, locales comerciales, bodegas,

10055 — "ALSOICO": — TENEMOS CASAS, APARTAMIENTOS, CON O SIN MUEBLES, OFICINAS; BODEGAS Y LOCALES COMERCIALES EN DIFERENTES SECTORES DE LA CIUDAD. LLAMENOS INMEDIATAMENTE Y CON GUSTO LOS ATENDEREMOS: "ALSOICO" — TELEFONO 5151.

SE ALQUILA CASA AMUEBLADA. Vista Alegre, Escazú. Teléfono: Escazú: 28-09-73.

00032 — ALQUILASE CUARTO CENTRICO con alimentación para dos señoritas correctas y de buena conducta en casa familia honorable, 75 varas sur puerta entrada Colegio de Señoritas, casa Nº 644. Escuela de Inglés "Roosevelt".

00027 —MAGNIFICA BODEGA NUEVA se alquila, totalmente forrada en cemento y hierro, 50 varas sur Escuela Argentina, Barrio México. Informes contiguo.

00055 SE ALQUILA CASA habitación en Distrito Catedral, como la desea Ud. del 1o. de mayo en adelante. ¢ 750., 3 cuartos, sala, comedor, cocina, hall, cuarto servicio; 2 baños e inodoros y solar con siembras y teléfono automático se instalará oportunamente, derecho pagado a la Compañía. Informes Teléfono 3901. José Asís Beirute.

VENDO CASAS - FRUTALES - SANTA ANA, facilidades o cambio por terreno, propiedad comercial, residencial, dando vuelto. Teléfono: 3809 horas oficina - 3250 extensión 279.. Apartado 4381. Ocampo.

FINCA LECHERIA ALQUILARIA. 15 a 30 manzanas. Buen camino, repastos, agua, si el precio es bueno la compro. Apartado 4107.

ALQUILO MAGNIFICO APARTAMENTO, clima frío, únicamente para una dama, con alimetación y ropa limpia. San Isidro de Coronado, Teléfono 36.

ALQUILERES ROVIRA: Cristalería, Loza, Sillas y Mesas Plegables; todo para cualquier Fiesta, Seminario o Reunión. Teléfono 5469, Estación Pacífico, 75 Este.

CUARTO ALQUILO PERSONA SOLA o estudiante. Barrio La Cruz. Teléfono: 3793.

CASA PLANTA ALTA ALQUILASE, muy céntrica, cuartos amplios con sus respectivos closets. ¢ 600.00 (seiscientos colones) Buena para familia sin niños. O para oficinas. Avenida 2, Calle 9 y 11, Casa Nº 913 Teléfono 6306.

"PROVENSA". — AGENCIA ALQUILERES, 25 varas sur del Anexo del Hotel Costa Rica. Residencias de lujo, casas, apartamientos y quintas con o sin muebles, Locales comerciales y de oficina en distintos sectores de la ciudad. Teléfono: 7465.

GRAN OPORTUNIDAD, hágase de su casa asumiendo hipoteca bancaria. Abonos comodísimos, ubicada centro de Paso Ancho. Tiene cochera. Recibo de vuelto auto pequeño y parte efectivo. Teléfono 7302.

SE ALQUILA BODEGA AMPLIA y céntrica, ¢ 600.00 mensuales. Dirección, 75 varas al oeste entrada emergencias del Hospital de Niños. Informes en Radio Monumental.

00025—JEEPS DE ALQUILER, 25 varas sur "México Bar", Romero: Tel. 5106.

SE ALQUILA CASA CUARTO AMUEBLADO con alimentación. Informes: 175 sur Colegio Señoritas, Casa Nº 855.

Nº 00003 — ALQUILO LOCAL AMPLIO céntrico, seguro para bodega, industria, comercio, Situado costado norte Iglesia La Merced. Informes Teléfono: Escazú: 28-00-58.

ARANJUEZ: ALQUILASE amplio cuarto únicamente a estudiante o universitario. Teléfono: 7142.

Este documento es propiedad de la Biblioteca Nacional "Miguel Obregón Lizano" del Sistema Nacional de Bibliotecas del Ministerio de Cultura y Juventud, Costa Rica.

AVISOS CLASIFICADOS

PROPIEDADES

00041 — VENDO DOS MAGNIFICAS residencias en Sabana Norte. ₡ 225.000.00 cada una. Ambos con facilidades e hipotecas bancarias. Fernández, teléfono: J-7084.

10051 — RODRIGO ACUÑA — TELEFONO: 3831: Vendo lindísimas casas, lotes, quintas, fincas: Yoses, Peralta, Esquivel Bonilla; Guadalupe, Moravia, San Pedro, La Granja, Sabana, Escazú, Tibás, Alajuela, Puntarenas, etc. Urgeme comprar al contado para millonarios norteamericanos amigos una lujosa quinta cinco manzanas aproximadamente en San Antonio de Belén; El Coco; Río Segundo; etc. Encargado exclusivo: Rodrigo Acuña. Tel. 3831. Urgeme comprar casa en Escazú, preferible Clínica Muñecos. Rodrigo Acuña, Teléfono 3831.

00039 — PARA INDUSTRIA, COLEGIO, COUNTRY CLUB, etc., finquita plana, entrada de Alajuela, frente carretera y calle, con río al fondo, se vende o se da como aporte a buena industria. Teléfono 373. Apartado 46, Alajuela.

10033 — MONTES DE OCA CEDROS — EN ₡ 30.000.00, vendemos lote de 1.500 vs2. con 12.54 mts. de frente.

Oficina Ricardo Rojas Díaz
Tel. 5929

10033 — GUADALUPE. — RENTA. — Dos casas de madera y una de mixto en construcción, sin concluir la damos en .. .. ₡ 65.000.00. — Renta ₡ 450.00 y tiene al Banco ₡ 15.000.00.

Oficina Ricardo Rojas Díaz
Tel. 5929

10033 — LOTES PINTO. — de Oportunidad, vendemos linda casita, casi nueva con buen terreno. ₡ 35.000.00.

Oficina Ricardo Rojas Díaz
Tel. 5929

10033 — BARRIO MEXICO.— Desocupada. — Vendemos linda casa de madera. — ¡Estrene! ₡ 100.000.00.

Oficina Ricardo Rojas Díaz
Tel. 5929

10033 — FCO. PERALTA. — Unico lote de 700 vrs. con 17 frente. Cerca de Casa Italia.— ₡ 90.000.00.

Oficina Ricardo Rojas Díaz
Tel. 5929

10033 — QUINTA EN RIO SEGUNDO. — Frente a carretera, con linda casa, precioso jardín. ₡ 350.000.00.

Oficina Ricardo Rojas Díaz
Tel. 5929

10033 — BARRIO MEXICO.— Pequeño lote de 150 vrs2. Vendemos. .. ₡ 30.000.00.

Oficina Ricardo Rojas Díaz
Tel. 5929

10032 — EN ALAJUELA, COSTADO OESTE DEL AEROPUERTO DE EL COCO, vendo o cambio dos manzanas de terreno ya cultivado con casa nueva. Para mayores informes teléfono: 187.—Apartado 279. ALAJUELA.

VENDESE CASA GRANDE, NUMERO 184 JARDINES CASCAJAL. EXCELENTE AGUA, CAMIONES. ₡ 65.000. ASUMIR HIPOTECA FINSA .. .. ₡ 8.000.00. ACEPTASE LOTE PARTE PRIMA. INFORMES MISMA CASA.

CASA CAMPESTRE CON 1.000 varas frutales, vendo, cambio por terreno. Cita 100 Este, 50 Norte ICE Santa Ana. Teléfono 3809 horas oficina 3250 extensión 279, Rodrigo.

VENDO FINCA de 2 hectáreas en Ochomogo. Excelente para frutales de altura o legumbres, papa, frescas, etc. Facilidades de pago. Gabriel Solera. Teléfono: J—3560. - Escuela de Relaciones Públicas, 50 norte del Correo. No. 333.

CASITA EN CRISTO REY CON ₡ 3.500 es suya. Resto facilidades. ₡ 10.500.00. Palavicini, altos "Soda El Banco".

10036 — HEREDIA: VENDO LOTES. Vasconia propiedad dos casas. Doy crédito. Lic. González, 50 norte Correos, teléfono: J-5333.

OJO... GANGA... POR EL "CAFE DORADO" en Curridabat 12 por 30. Casa: sala, dos cuartos; comedor; cocina; servicio sanitario. Informes: Altos "Soda El Banco" Palavicini.

CAMBIO CASA EN SAN JOSE Valor ₡ 60.000.00 por finca pequeña de igual o menor valor, en un pueblo cercano a San José. Gutiérrez, Apartado Nº 3848,, San José.

VIVA LLORENTE — PASAJE FINSA. Agua. Electricidad. Plazos Escalonados. Macabeo.

FINCA ANGELES SAN RAMON camino lastrado, como cien manzanas caña, repastos, café, ganado. Ideal para lechería, clima fresco, buenas aguas, cañería propia, luz eléctrica con pelton. Trapiche motor diesel, hornilla 5 pailas, galerones nuevos. Chapulín grande, equipo agrícola, equipo de riego 5 torres, carretilla transportes. Chancheras 5 chiqueros cemento. Casa mandador, 2 casas peones. Facilidad de pago. Acepto abonos, tiene hipoteca. Vendo por no poderla atender. Teléfono SAN RAMON 224.

00012 — LOTE: LUZ Y AGUA 9 por 26. 200 varas norte y 200 oeste Iglesia Alajuelita. .. ... ₡ 5.000.00. Prima: ₡ 2.500.00. Teléfono: 7302.

LOTE INDUSTRIAL EN MORAVIA, frente fábrica Koberg de media manzana se vende. Teléfono 3712. Apartado 3712

00056—LOTE: LUZ Y AGUA. 9 x 26. 200 varas norte y 200 oeste Iglesia Alajuelita. .. .. ₡ 5.000.00 Prima ₡ 2.500.000. Teléfono: 7302.

LOTES EN SAN RAFAEL DE ESCAZU contiguo a Embajada Americana. Uno 2.800 Vs.2 y otro 10.050. Informes Harry Arrieta Quesada. Tel. 1345 y 4545 y Sr. Lobo, Rural 1 Heredia.

00009— SE VENDE PROPIEDAD 18 por 28. ₡ 13.000.00. 200 varas norte — 200 Oeste de Iglesia Alajuelita.

00015— VENDO O CAMBIO por propiedad EN ESCAZU: casa en Villa Colón, en lote de 32 de frente por 50 fondo, con frutales. Informes los días DOMINGOS en Villa Colón de la Bomba de Gasolina 100 Este y 25 Norte.

10031 — LOTE INDUSTRIAL vendo o cambio, situado en Guadalupe, frente calle principal, mide 6.061 varas cuadradas. Para mayores informes teléfono 187 o apartado 279. ALAJUELA.

COMPRO LOTE CENTRO DE San Vicente de Moravia. Lic. Mario Artavia Vargas Farmacia Modelo, San Pedro Montes de Oca.

MIGUEL SOTO — RIO SEGUNDO pide atención a extranjeros y del país, no pierdan tiempo que es oro, les ofrezco bonitas quintas alrededor de Alajuela, lotes, casas, fincas de ganadería, de lechería, les garantizo que la cantidad de propiedades que tengo no las tiene nadie. Valoro precios bajos para vender. No hay transacciones hipotecas particulares.

00036 — PARAISO: VENDESE fincas 3 - 4 manzanas, café, potrero, abundante agua. Grandes facilidades de pago. Cuesta de Moras, casa Nº 1357. Teléfono: 2246.

DE OCASION: SE VENDE EDIFICIO DE APARTAMIENTOS NUEVO. RENTA ESTABLE. TODOS ALQUILADOS. INFORMES AL TELEFONO 7294. TODOS LOS DIAS.

00014 — PRECIOSO LOTE SE VENDE en residencial "La Margarita" — Guadalupe. 150 varas al sur Bomba Shell. Mide 12 por 30. Está construido de costado y al fondo. Tiene pequeña hipoteca bancaria. Entenderse con Edgar Méndez Araya, del Liceo San José, 100 al este y 50 sur.

GANGA: VENDO PROPIEDAD comercial para bodega o taller en el Barrio Los Angeles. La venta incluye gran cantidad de implementos de refrigeración utilizables que se encuentran en el galerón ubicado en ella. La propiedad y los implementos dichos están estimados en ₡ 140.000.00 y todo se da en ₡ 85.000.00. Tiene dos hipotecas que están incluidas en el precio: una al Banco por ₡ 12.000.00 que se paga en abonos mensuales de .. .. ₡ 182.00 y otra a un particular por ₡ 10.000.00 que debe ser pagada en agosto de este año. ES UN JAMON. Informes con el Lic. Carlos Luis Solórzano en horas de oficina. Tel. J-3884.

00037— CASA MODERNA EN ALAJUELA se vende, tiene porch, hall, comedor, 4 dormitorios, y otros servicios. Véndese también Pulpería "La Selecta". 2ª avenida "B", Villa Hermosa

00038 — "LA VIRGEN DE SARAPIQUI", Colonia Carvajal, vendo finca de 28 manzanas, 11 repastos, resto buenas maderas. Abundante agua. Facilidades de explotación. Informes Barrio La Pitahaya, San José, frente Panadería "San Luis", Carlos Mesén Ureña.

00034—COMPRO CASA INMEDIACIONES SAN JOSE. Pago ₡ 5.000.00 contado, resto 500 mes. Escriba María Luisa de Canto, frente Bomba Shell, Ciudad Quesada.

00059 VENDO LOCALES COMERCIALES (Edificio Nuevo-Mixto). Renta ₡ 1.350 mensuales. Hipoteca Bancaria .. .. . ₡ 78 000, largo plazo 7%. Precio ₡ 145.000. Apartado 2492. Teléfono 5043.

00058 — VENDESE FINCA GANADERA OROTINA. Aguas permanentes casas. Carretera Frutales, amplias facilidades pago. Apartado 2492. Teléfono 5043.

LA MEDIDA DE SU FINCA o hechura de sus planos de construcción. Consulte a "Lifo", teléfono 7294.

00002 — MIGUEL SOTO — Río Segundo, tiene gangas: casa Río Segundo propio centro. Otra San Martín de Alajuela. Otra Montecillos Plaza Ganado, Alajuela. Estas casas urge venderlas, demasiado baratas.

SE VENDE CASA HABITACION. Frente Liceo San José, tiene hipoteca bancaria. Llamar teléfono: 6622.

PUNTARENAS BARRIO EL CARMEN vendo dos bonitos lotes. Apartado 3712. Teléfono 3712.

FINQUITA CAFE Y CANA orilla calle principal. Lote 14 de frente por 40 fondo, frente calle pavimentada. Cambio por casa bien situada. Preferible Desamparados. Ojalá con hipoteca bancaria.
Informa Lico Carmona, Mercado Central.

FINCA LECHERIA ALQUILA-RIA 15 a 30 manzanas. Buen camino, repastos, agua. Si el precio es bueno la compro. Aparatdo 4107.

00002 — MIGUEL SOTO — Río Segundo, tiene cantidad de propiedades, aptas para industrias, fincas de ganado, de agricultura y café.

00002 — MIGUEL SOTO — Río Segundo, úrgele vender dos fincas, costado sur Aeropuerto El Coco. Primera dos manzanas con ojo de agua. Segunda ¾ manzana.

00002 — MIGUEL SOTO — Río Segundo, tiene cantidad de fincas, casas y lotes, garantizo que la cantidad de propiedades que tengo no las tiene nadie. Valoro precios bajos para vender. No transacciones hipotecas particulares.

EL PATRONATO NACIONAL DE LA INFANCIA vende propiedad muy céntrica situada en esta ciudad, 50 varas al sur del Banco de Costa Rica. Precio bajo y con facilidades de pago. La licitación respectiva se publicó en La Gaceta Nº 64 de fecha 18 de marzo en curso. Vence el 19 de abril de 1966.

CURRIDABAT, DETRAS REPUBLIC TOBACCO, lote 600 varos vendo. Teléfono 3712.

PARAISO: Una ganga... casi regalada vendo dos preciosas fincas, tres—cuatro manzanas, café, potrero, hipoteca bancaria. Cuesta Moras. Casa Nº 1357, teléfonos 2246 o 21—84—41.

AUTOMOVILES

00053 — SE VENDE AUTO OPEL RECORD 1961. Llantas blancas, 2 puertas, radio. Informes Teléfono J-4477.

JEEP TOYOTA AÑO 1963 PICK UP CHEVROLET 1960, de una tonelada, con radio, full extra, listo para trabajar, se vende o cambia. AUTOLANDIA. Costado norte de la Iglesia de Los Angeles.

POR MOTIVO DE VIAJE SE VENDE CHEVROLET 52, MARCHAS CORRIENTES, 4 PUERTAS EN EXCELENTES CONDICION MECANICA, AL CONTADO EN ₡ 3.000. TELEFONO 6952 EXT. 55.

00043 — CHEVROLET 48. — ₡ 1.500.00 contado. Rebajo placa. Acepto pasajes 2 personas Panamá aéreo y ₡ 500.00 efectivo. Ramos, Zapote, 150 oeste "La Pacífica".

00064 — CAMBIO VOLKSWAGEN 1961 por carro mediano, doy vuelto. Teléfono 5043.

10054 — VENDO CARRO "SPORT" M G. verlo en el Parqueo Metropolitan.

OPEL 60, cuatro puertas, máquina nueva, listo para trabajar. "Autolandia". Costado Norte de la Iglesia de Los Angeles.

TALER AVENIDA 10 . Especialidad en enderezado y pintura. Precios especiales. Teléfono: 5053, Marcial Fallas, propietario.

10024 — VENDA SU CARRO en el mejor punto "CENTRO DE COMERCIO", 200 sur de Catedral. Teléfono: J-4551.

STATION TAUNUS 59, radio llantas nuevas, completamente revisada. Precio especial. "Auto Landia", costado norte de la Iglesia Los Angeles.

AUTOMOVIL "PEUGEOT" Modelo 404, se vende, muy poco uso, un solo dueño, como nuevo. Informes durante horas de oficina, teléfono: 3173.

BOMBA INTERAMERICANA ESSO, 400 varas norte de antigua Botica Solera, carretera a Heredia. El mejor servicio para todo tipo de vehículos, lavado, engrase y revisión.

00016— CAMBIO OPEL STATION modelo 60, en perfecto estado, por Land Rover capota metálica, preferible modelo 62 ó 64. Doy ₡ 4.000.00 vueltos. Llamar teléfono: 2182, Rafael Angel Fallas, "Farmacia Universal".

DE OPORTUNIDAD SE VENDE panel Volkswagen 1964 en perfectas condiciones. Acepto jeep en cambio. Para más informes, teléfono: 5417.

PANEL FORD 58, lista para trabajar. Perfectas condiciones. "Auto Landia" costado norte de la Iglesia de Los Angeles.

10044 — ATENCION... SE COMPRAN automóviles al contado. Entenderse: SR. CASTRO, "CENTRO DE COMERCIO", 200 sur Catedral. Teléfono: J-4551.

OPORTUNIDAD: RAMBLER STATION CLASIC 1962. 4 puertas, 3 asientos, como nueva. 30 kilómetros por galón Verla "Parqueo Metropolitano" detrás Iglesia Catedral, teléfono 6886.

COMPACTO PONTIAC 61, Sedan Full Extras. "Auto Landia", costado Norte de la Iglesia de Los Angeles.

VENDO O CAMBIO PICK-UP 61, 1½ tonelada y Station 57 Dodge, por Station 1961 arriba. Verlo costado sur Escuela Ricardo Jiménez.

VENDESE BARATO PICK-UP "Morris" ¾ tonelada, con motor nuevo 1966; o cámbiase por casita o lote. Teléfono: 1899 en horas hábiles.

—Auto Agencia—
CENTRO DE COMERCIO

OFRECE TOTALMENTE REVISADOS:

AUSTIN, diesel	65
GALAXIE	65
CHEVROLET, monza	63
DATSUN, panel	63
VOLKSWAGEN, pick-up doble cabina	62
SIMCA	62
OPEL Station	61
OPEL Station	60
OPEL Panel	60
STANDARD, 4 puertas	59
BUICK, 4 puertas	59
BUICK	58
OLDSMOBILE	55
CADILLAC	58
CHEVROLET, pick-up ¾	53

PRECIOS OPORTUNIDAD
200 sur Catedral. TEL. J-4551.

GANGAS - GANGAS - GANGAS

FORD, Station	1959
FORD	1953
CHEVROLET	1952
MICROBUS, International	1960
CHRYSLER, 1942	₡ 1.300

VEALOS: 100 Sur Pipiolo, Plaza González Víquez.

AUTO ENSAMBLADORA S. A
TELEFONOS: 3277 — 3527
TIENE PARA LA VENTA LOS SIGUIENTES CARROS USADOS:

STATION TAUNUS 17M	1961
JEEP WILLYS, un solo dueño	1957
CHEVROLET, pick-up ¾ ton.	1961
DKW COUPE, ganga ₡ 6.750	1961
SIMCA STATION, motor nuevo	1958
MERCEDES 219, Sedán	1959
FORD Sedán, cambios corrientes	1956

USE REPUESTOS GENUINOS "RENAULT"
TELEFONOS: 3377 — 3527

00024 — JEEPS DE ALQUILER. 25 varas sur "México Bar", Romero, teléfono: 5106.

Nº 00021
VENDEMOS, CAMBIAMOS

Volkswagen	1964
Mercedes Benz 190 Diesel	1963
Chevrolet Bel Air sedan	1962
Mercedes Benz 220S	1961
Buick Lesabre	1961
Buick Compacto	1961
Jeep Austin	1961
Fiat 600	1960

Recibimos carros en consignación.
150 Sur Mariano Jiménez, Teléfono: 2579

POR MOTIVO VIAJE VENDO Pick-up, modelo 1965, Chevrolet, con marchas. Muy buen precio. Entenderse con señor Sebaly en Motel BEMO, Sabana Norte.

OTAROLA Y CIA, LE OFRECE toda clase de repuestos para su carro, visítenos y se convencerá, 150 varas al Norte Almacén "La Granja". Teléfono: 6654.

AUTO AMERICA
—TELEFONO 3016—

200 varas Norte y 25 Este de Estación del Ferrocarril Eléctrico al Pacífico:

TIENE PARA LA VENTA:
MOTO "VESPA" modelo 1965, Super Sport, 175 centímetros. Full de extras. ₡ 4.000.00 — ₡ 2.000.prima, ₡200.00 al mes.
AUTOMOVIL DESOTO 1958 4 puertas, 6 cilindros, marchas corrientes. Como nuevo.
CUÑA PLYMOUTH SAVOY 1954, aros de lujo, niquelados.
PONTIAC, 4 puertas 1951
CUÑA FORD "Crown Victoria" 1955. Una uva. Dirección hidráulica.
CUÑA MERCURY cambios corrientes 1956. Dirección Hidráulica.

TELEFONO: 3016

10048 — EL MEJOR ARREGLO REPARACION, ADAPTACION y rectificación de toda clase de radiadores. Trabajo garantizado. 50 varas sur entrada Ciudadela Calderón Muñoz.

PICK-UP VOLKSWAGEN 1963 Vendo o cambio por automóvil. Teléfono: J-4551.

00046 — CADILLAC CONVERTIBLE lujosísimo vendo, por ₡ 18.000.00. Informes J-6807.

Este documento es propiedad de la Biblioteca Nacional "Miguel Obregón Lizano" del Sistema Nacional de Bibliotecas del Ministerio de Cultura y Juventud, Costa Rica.

AVISOS CLASIFICADOS

MOTONETA DE REPARTO VESPA, con algunos pequeños daños se vende casi regalada. Informes Juan. Teléfono: 7294.

COMPRO AUTOMOVIL FIAT 62—1200 o Volkswagen 61, en buenas condiciones. (particular). Se dan ₡ 3.000.00 de prima y el resto a ₡ 300.00 por mes. Ofertas al señor José Cubillo, apartado 3459, San José.

GANGAS... GANGAS... GANGAS... Fiat 57 cuatro puertas ₡ 2.800 contado. Station Plymouth 54, 6 cilindros, marchas corrientes ₡ 2.750.00 contado "Auto Landia". Costa Norte de la Iglesia Los Angeles.

TALLER ROSALES DE CARLOS LUIS VALVERDE FALLAS, cuenta con "stock" completo de radiadores de todo tipo y PARA TODA CLASE DE VEHICULO. 50 varas sur entrada Ciudadela Calderón Muñoz.

MOTO N.S.U. 1963, 175 cc. precio de oportunidad. "Autolandia" costado Norte de la Iglesia de Los Angeles.

10038— ATENCION... SE COMPRAN AUTOMOVILES AL CONTADO, ENTENDERSE: Sr. CASTRO, CENTRO DE COMERCIO, 200 sur Catedral. Teléfono: J-4551.

CHEVROLET CUBA, techo duro, 6 cilindros, 1959. En perfectas condiciones. "Auto Landia". Costado Norte Iglesia Los Angeles.

MOTO TRIUMPH. Ganga de gangas ₡ 875.00 contado Auto Landia, Costado Norte Iglesia Los Angeles.

DE OPORTUNIDAD: Vendo carro Falcón 61. Cónsul 53. Fiat 1.500 modelo 63. Facilidades de pago. 25 varas Este Escuela República Argentina. Preguntar por Jiménez.

VENDO DOS CAMIONES DE carga, un Thames y un Mack. Entenderse con Fernando García en "Productos de Arcilla" Ltda. en Calle Fallas de Desamparados.

MICROBUS FK 1964, 13 PERSONAS, un solo dueño, poco recorrido. Buen radio; asientos sin uso, se cambia, o se da como prima para compra de negocio comercial. José Asis, Cantina Paco Lépiz, Avenida 10.

VENDO VOLKSWAGEN 57 EN PERFECTO ESTADO. TELEFONO: 3579.

VENDO CONTADOR DE TAXI (maría) en ₡ 700.00. Teléfono 309, Alajuela.

SERVICIO AUTO TAPICERIA, Avenida 10, seriedad en sus trabajos. Avenida 10, frente al Boliche, teléfono: 5053. Memo Naranjo, propietario.

10047 — ¡GANGA UNICA¡ — EL MICROBUS AUSTIN 66 con más extras de Costa Rica.. ₡ 26.000.00, facilidades de pago. TELEFONO: 3661.

EMPLEOS

00060— REPRESENTANTE CASAS EXTRANJERAS necesita urgentemente agentes competentes con experiencia en hacer pedidos al exterior. Base comisión. MORRIS, 125 sur "El Pipiolo".

10052— AGENTE VENDEDOR DE LLANTAS con experiencia, y mecanógrafa, se necesitan en SUPER LLANTAS, LTDA. Teléfono 2593. Avenida 10 y calle 16, contiguo Agencia Austin.

00020—NECESITO EMPLEADA para una persona. Negrito Morris, 125 Sur El Pipiolo.

EMPLEADA PARA COCINAR y lavar, necesitase. Con recomendaciones. 100 varas Oeste de Pulpería La Flor de Otoya, casa Nº 1326.

DIBUJANTE Y DISEÑADORA PUBLICITARIA ofrece sus servicios, experiencia en el ramo periodístico. Escribir a Grace. Apartado 2130.

CARPINTERO, ALBAÑIL, PINTOR, necesita trabajo, sin pretensiones de sueldo. Llamar al teléfono 4202.

00045 — SE NECESITAN UNA O DOS FAMILIAS GRANDES, NO MENOS DE OCHO PERSONAS POR FAMILIA, PARA TRABAJAR EN FINCA EN CHITARIA (ZONA ATLANTICA). TRABAJO PERMANENTE PARA LOS MAYORES Y PARTE DEL TIEMPO PARA LOS MENORES. ESCRIBA A: M. RIVERA, APARTADO SAN JOSE 349. O TELEFONO .. .. 21-41, 41.

00044 SE NECESITA, EMPLEADA de adentro, puede dormir afuera. Recomendaciones necesarias. Barrio Escalante "La Rosita", 100 Norte, 100 Este, casa metida esquinera. Teléfono: 1671.

LA OFICINA DE EMPLEO DEL Ministerio de Trabajo y Bienestar Social, necesita los servicios de: Bordadoras a máquina. Tintoreros. Costureras industriales. Laminadores. — Todos con suficiente experiencia.

SEÑORES PROPIETARIOS DE SODAS, RESTAURANTES, HOTELES: Tenemos para su servicio, trabajadores especializados en las siguientes ocupaciones: Cocineros, Saloneros, Camareros, Cantineros, Mandaderos, Misceláneos. Además el personal administrativo que necesitan tales como contabilistas, secretarias; auxiliares de contabilidad, etc.

SEÑORES INDUSTRIALES DEL CUERO: Necesita usted los servicios de: Montadores. Alistadores. Costadores. — Sírvase dirigirse a la Oficina de Empleo del Ministerio de Trabajo y Bienestar Social. Teléfono 6598.

SEÑORES CONSTRUCTORES: La Oficina de Empleo del Ministerio de Trabajo y Bienestar Social, le ofrece a usted los servicios de trabajadores debidamente seleccionados, especializados en las siguientes ocupaciones: Carpinteros. Albañiles. Pintores de brocha gorda. Peones de construcción. Fontaneros. Electricistas. Ayudantes.

SEÑORES INDUSTRIALES DEL VESTIDO: Necesita usted los servicios de: Saqueros. Pantaloneros. Cortadores. Costureras. Sírvase dirigirse a la Oficina de Empleo del Ministerio de Trabajo. Teléfono 6598.

DEMANDA DE MANO DE OBRA, por parte de las empresas. La Oficina de Empleo del Ministerio de Trabajo y Bienestar Social necesita los servicios de pasteleros; saloneras para restaurant; costureras con experiencia en overlock y zig-zag, y señoras y señoritas con conocimientos de costura. Los interesados pueden presentarse al primer piso del Ministerio de Trabajo.

SE AVISA A LOS TRABAJADORES que se encuentren desocupados que tengan experiencia de trabajo o busquen primer empleo, que pasen a inscribirse a la Oficina de Empleo sita en el Ministerio de Trabajo y Bienestar Social, en Av. 2da., Calles 2 y 4.

PERSONA MAYOR, SERIA, responsable, con urgentes necesidades que atender, ofrece sus servicios como: cocinero, guarda, mandadero. Tiene muy buenas referencias. Cualquier persona que necesite sus servicios, favor de escribir al Apartado 2130 a don Manuel. San José, Dios le recompensará.

SE NECESITA EMPLEADA competente para todo oficio. Buen sueldo. Inútil presentarse sin recomendaciones Se atiende de las 2 p. m. en adelante. Dirección: Más X Menos Plaza Víquez 100 varas Este, mano izquierda, 2ª casa. Sra. de Villalobos.

00007— NECESITO EMPLEADA que cocine. 300 norte y 10 Este de Apartamentos Solera (Morazán). Casa Nº 517. Teléfono: 6573

TRACTORISTA LLORENTE para nivelar lote 10 x 25 metros 1.50 profundidad necesito: Macabeo Vargas.

FABRICA ROPA NIÑO; necesita camiseras-costureras finas con experiencia. 50 Oeste Botica Santa Elena, frente Restaurante. Nº 739.

SEÑORES COMERCIANTES: La Oficina de Empleo del Ministerio de Trabajo y Bienestar Social le ofrece para colocación inmediata, los siguientes trabajadores debidamente seleccionados: Cajeros (ambos sexos). Cobradores comerciales. Bodegueros. Agentes vendedores. Dependientes mujeres. Dependientes hombres. Mandaderos.

Además todo el personal administrativo que necesiten tales como oficinistas; auxiliares de contabilidad; contadores; secretarias, etc.

CONTADORES DE AMBOS sexos se necesitan. Informes: Ministerio de Trabajo.

SE NECESITA COCINERA, buen sueldo. Llamar teléfono Escazú: 28-09-73.

NEGOCIOS

00019 — DINERO PARA HIPOTECAS. — No publicamos cantidades porque ofrecemos la suma que solicite. "CALOFIRIP LTDA." Del Correo 100 Norte, 50 Oeste. Teléfono: 21-66-29.

00062 — VENDO CANTINA. "Once Estrellas" por no poder atender: Entenderse Tel. 22-52-61 esquina Sur Obras Públicas.

00042 — VENDO ALMACEN bien situado y con excelentes ventas. Facilidades. Fernández, teléfono J-7084.

PLYWOOD DE CEDRO. Llegó a "Plywood Shop" - Esquina sur del Teatro Capitolio. Teléfonos: J—2034.

MOTOR CARTEPILLAR 55 55 H. P. con embrague y toma fuerza. Garantizado. Teléfono 6476.

00040—FRENTE AL COUNTRY CLUB del "Club de Leones de Alajuela" se vende finquita plana con río al fondo. Muchas facilidades. Teléfono 373. Aparado 46, ALAJUELA.

TALLER ROSALES - REPARACION - ADAPTACION y recuficación de toda clase de radiadores. Trabajo garantizado. 50 varas sur entrada Ciudadela Calderón Muñoz.

BAZAR "EL RETORNO" Distribuidor Singer, máquinas de coser, televisores, radios, refrigeradoras, cocinas, artefactos eléctricos. Paseo de Estudiantes. Tel. 7566.

00052 VENDO PRECIOSA GRANJA con casa moderna. Jardines. árboles frutales en San Rafael Ojo de Agua 100 metros. Sr. Antonio Araujo. Gonzalo García, Tibás, Calle Cementerio.

BOHEMIAS CUBANAS, anteriores a la época de Castro. Se compran. Informes Araya, al teléfono: 7294.

00028—MAQUINA CONTABILIDAD "BOURROUGHS" Alfanumérica 4 contadores. Modelo F-1050. Se vende en buenas condiciones de crédito o se cambia por propiedades o Maquinaria Agrícola o de Ingenio de Azúcar o vehículos. Teléfonos: 3192 y 5785, San José.

TELEGRAMA; 75 Este Estación Pacífico recoja Loza, Cristalería. Mesas y Sillas Plegables. Atentamente, ALQUILERES ROVIRA. Teléfono: 5469.

VENDO BAZAR BIEN SITUADO y surtido, acepto en pago lote en San José o casa con hipoteca bancaria.

Informes en Apartado 2970.

VENDO CACHORROS "PASTOR ALEMAN" — Cantina "La Parada", San Francisco de Dos Ríos, Bernardo Díaz.

OFREZCO A CAFETERIAS Y REFRESQUERIAS leche de la mejor calidad. Servicio inmediato. Teléfono: 3689, Julio Morales.

VENDO COLECCION DE LEYES — y de Casación. Precio justo. Ricardo Reyes Vargas. Apartado: 257, Alajuela.

SE VENDE TELEFONO SIN jota. Precio muy cómodo. Llamar señor Mena, teléfono 5128 de 1 a 5:30 p. m.

TELEVISOR, en buenas condiciones se vende de ocasión. Informes casa 1836, Avenida 10, calles 18 y 20.

VENDO RESTAURANTE BAR muy bien equipado, por no poderlo atender. Informes teléfono 3712, Apartado 3712.

VENDO O CAMBIO POR CASA bien situada y en buen estado, que tenga hipoteca bancaria, lote 15 por cuarenta a orilla de carretera pavimentada y finca manzana y cuarto, café y caña con casa, a orilla de calle principal. Informa LICO CARMONA en Mercado Central.

COMPRO CAMARA ROBOT para repuestos. Chema Cuadra. Detrás Iglesia de Tibás.

20 TERNERAS "HOLSTEIN" Y 10 "GUERNSEY" hijas de toros EE. UU., muy finas, se venden Teléfono: 1691 de 12 a 2 de la tarde.

REGISTRADORA NATIONAL cuatro gavetas vendo. De Paco Lépiz 100 al Este y 25 al Norte. ALVARO ROJAS.

VESTIDOS AMERICANOS VENDO para toda ocasión, abrigos, capitas de piel, pantalones y blusas. Teléfono: 7028.

ANTEPROYECTOS Y PLANOS en su futura casa: Teléfono: J-3070. Apartado 3660. San José.

FINCA LECHERIA ALQUILARIA, 15 a 30 manzanas. Buen camino, repastos, agua, si el precio es bueno la compro. Apartado 4107.

"MAX BAR" SE VENDE CON casa de habitación. Grandes ganancias. Se vende por no poderlo atender. Informes: 175 varas al sur del Teatro Moderno. Es una ganga y una oportunidad.

00006—COMPRO CLUB DE "LACSA" pagado o premiado para México o Miami. Teléfono: J-6306.

SE VENDE MAQUINA SINGER nueva, hace hojales, pega botones y 30 clases de bordados. Colegio Señoritas 175 sur, casa 855.

PRESTAMOS PEQUEÑOS, ENVIE apartado 1439 datos sueldos trabajo, monto solicitud.

OPORTUNIDAD: JUEGO DE ANTECOMEDOR ₡ 300.00 dos cobijas eléctricas nuevas ..... ₡ 250.00. Dos persianas grandes ₡ 250.00. Secadora de mano y ocho docenas de rulos nuevos ₡ 100.00. Ropa de mujer. Informes: Costado Este de Casa Amarilla, casa Nº 1138. Teléfono: 1634.

CEMENTO A ₡ 9.45 — DEPOSITO Barrio Luján, Ltda Teléfono 5528 Nadie vende más barato.

VENDO CACHORROS "PASTOR ALEMAN". Cantina "La Parada", San Francisco de Dos Ríos. Bernardo Díaz.

FIESTAS, SEMINARIOS Y REUNIONES, ALQUILERES ROVIRA a su disposición, Teléfono 5469, 75 varas Este Estación Pacífico.

SE VENDE MAQUINA SINGER nueva, hace ojales, pega botones y 30 clases de bordados, 175 Sur del Colegio de Señoritas. Casa Nº 855.

RODAJES PARA TRACTORES DE ORUGA. Producto alemán de 1ª categoría. 100% intercambiable con los equipos originales. Taller "LOS PLATEADOS" — Teléfono 6476.

MAQUINAS DE COSER SACOS siempre en existencia donde "VEDOVA & Cº". 50 varas Norte Estación Pacífico.

ARMARIO SASTRERIA, mueble restaurado, vendo San Francisco Dos Ríos. Macabeo Vargas. Sirve biblioteca. Apartado 2315.

¿ROCKOLAS LEGITIMAS? Solamente las consigue en Agencia "ROCK-OLA", 150 sur de Catedral.

DE OCASION SE VENDE EDIFICIO DE APARTAMENTOS NUEVO. RENTA ESTABLE. TODOS ALQUILADOS. INFORMES AL TELEFONO 7294, TODOS LOS DIAS.

VENDO ALMACIGO DE CAFE híbrido. Finca Dos Cercas, de Domingo García en Turrialba.

00008—LA IGLESIA DE SAN ANTONIO DE PADUA en Urbanización Esquivel Bonilla, Guadalupe necesita un congelador. ¿Tiene usted uno? Se lo compramos pero bien baratito.

PROYECTOR SONORO 16 SE vende. Teléfono 3712.

10035— DISTRIBUIDORA DE ALUMINIO "ALOMAR" — Precios especiales al por mayor. 150 varas Sur Colegio Señoritas, casa Nº 846.

10035 — PROMOCION: 1 sartén grande gruesa, brillante, 1 par de medias. Sorpresa TODO POR ₡ 12.00. — 150 varas sur Colegio Señoritas, casa Nº 846.

SILLAS Y MESAS PLEGABLES; Cristalería; Loza; etc. ALQUILERES ROVIRA, 75 Este Estación Pacífico. Teléfono: 5469.

MAQUINARIA

00035 — SE VENDE MAQUINARIA completa para fabricar muebles, instalación moderna. O se cambia por propiedades o vaquillas Holstein. Informa teléfono 5661.

MOTOR CATERPILLAR 55 H. P. con embrague y toma fuerza. Garantizado. Teléfono: 6476.

NO COMPRE TORNO MECANICO sin antes ver la máquina múltiple que combina torno, fresadora, taladro, sierra, esmeril y compresor. "VEDOVA & Cº", 50 varas norte Estación Pacífico.

RODAJES PARA TRACTORES de oruga. Producto Alemán de 1ª categoría. 100% intercambiables con los equipos originales. Taller "LOS PLATEADOS" — Teléfono 6476.

PIEZAS FUNDIDAS DE ALTA calidad. En bronce, aluminio y hierro. "FUNDICION CHIRINO", 300 Norte Botica Solera, sobre carretera Heredia. Apartado 3459. Teléfono automático 21-76-25.

COMPRAMOS MAQUINAS COSER usadas, cualquier cantidad. Contado. Eduardo Jiménez. Escribanos: San Ramón.

MUEBLES

00061— VENDO REFRIGERADORA "Leonard" buen estado. Teléfono: 3111.

CONSOLA "SIEMENS" SE VENDE: Alta fidelidad, estereofónica, 8 altoparlantes incorporados con tocadiscos automático. Dual. 4 velocidades, con radio de 5 bandas y antena de Ferritt. Verla en casa de Edgar Méndez, del Liceo San José. 100 varas al Este, 50 al sur.

OPORTUNIDAD: JUEGO ANTECOMEDOR ₡ 300.00. Dos cobijas eléctricas nuevas ₡ 250.00 Dos persianas grandes ₡ 250.00. Secadora de mano y ocho docenas de rulos nuevos ₡ 100.00. Ropa de mujer. Informes: Costado Este de Casa Amarilla, casa Nº 1138 Teléfono: 1634.

GANGA: VENDO PERSIANA GRANDE, REJA PARA VENTANAL. REFLECTOR GRANDE. CASA 7. CIUDADELA CALDERON MUÑOZ, FRENTE A MULTIFAMILIARES.

SE VENDEN DOS JUEGOS de muebles de sala, dos dormitorios, y armario cocina. Precio de ocasión. Informes "SODA DORIS" — costado sur Iglesia San Pedro Montes de Oca.

Ofertas matrimoniales

PROSPEROUS WHITE AMERICAN male, 45, handicapped, seeks wholesome white maiden lady (under 25) with old-fashioned virtues. Object: matrimony. Must be English-speaking, attractive (slender, under 64 inches tall), intelligent, healthy Protestant, non-smoking and non-drinking. Send recent swim-suit photograph with letter in English to: Sam Lenox, 3105 Idalia, El Paso, Texas, U. S. A.

Este documento es propiedad de la Biblioteca Nacional "Miguel Obregón Lizano" del Sistema Nacional de Bibliotecas del Ministerio de Cultura y Juventud, Costa Rica.

Avisos clasificados

PROFESIONALES

Dr. GONZALO ARIAS DELGADO. Neurología, Psiquiatría, Trastornos Emocionales de Adultos y Niños, Psiconeurósis. Teléfonos: Oficina 1181 y J-3706. Habitación Escazú 28-07-68.

Nº 00005— TRIBUTACION: especialización reclamos impuesto renta, territorial, otros. Auditorías, estudios económicos-financieros. Licenciado Fernando González, Contador Público, 50 varas Norte Correos, teléfono —J-5333, Apartado 8398.

Lic. ARTURO LEFRANC URENA — Abogado y Notario. Calle 2, Avenidas Fernández Güell y 1ª. Teléfono: 7302.

Lic. CARLOS MANUEL COTO ALBAN, Abogado y Notario Oficina: Calle 3ª, Avenidas 1 y 3. Teléfonos: J-1607

DR. EDGAR LIZANO VARGAS, Pediatría, costado Este del Colegio de Señoritas. Teléfono — J—5549.

Dr. AREVALO. DENTISTA — Emergencias Nocturnas. 200 al sur y 50 Este del Cine Rex. Teléfono: J-5799.

LIC. CARLOS LUIS SOLORZANO. Abogado y Notario. Teléfono: J—3884 - Apartado 3709. Avenida Central - Calle 1a.

DR. JOSE LUIS ORLICH, ortopedia, frente al Hospital San Juan de Dios. Teléfono 1028.

IDIOMAS

NORTEAMERICANOS ENSEÑAN INGLES. Todos niveles. Experiencia Chile, Paraguay, Costa Rica. ₡ 12.00 hora particulares, 4 personas ₡ 5.00 cada una. Mr. Biesanz, altos Centro Médico, 150 norte Embajada Norteamericana.

00013 — HABLE INGLES PERFECTO Y ESCRIBALO EN SOLO 10 MESES. Lecciones diurnas en grupos, 75 varas sur puerta entrada Colegio Señoritas, casa 644, Escuela de Inglés "Roosevelt". Calle 3ª Avenidas 6 y 8.

00031 — OFREZCO CLASES PRIVADAS español e inglés. Traducciones. Teléfono: Escazú: 28-05-01.

OFICINA DE SECRETARIADO BILINGUE. Traducciones Inglés Español Taquigrafía, Mecanografía, trasladó sus oficinas a los altos del diario LA REPUBLICA, costado este del Banco Anglo Costarricense.

LE INTERESA APRENDER INGLES CORRIENTE DE USO DIARIO- ESCUELA PANAMERICANA, 350 VARAS OESTE ENTRADA CEMENTERIO GENERAL. MATRICULA ₡ 20.00. SEMANAL ₡ 5.00.

Progreso de Comisión sobre Natalidad

28. AP— La Comisión de Regulación de la Natalidad creada por el Papa Paulo VI anunció hoy que había hecho grandes progresos en su estudio sobre la contraconcepción, pero que no podía adelantar una fecha de publicación para su esperado informe.

En su primer declaración pública desde que fue constituida por el Papa en junio de 1964, la comisión explica que deseaba publicar un informe definitivo sobre el tema del matrimonio.

Dice que la emisión de conclusiones parciales solo aumentaría la confusión entre los católicos romanos y "no ayudaría a los casados a resolver rejor sus dificultades".

El anuncio distribuido por el secretario de la comisión, Padre Henri de Riedmatten, dice que "sin duda, el trabajo de la comisión ha alcanzado una fase adelantada de aclaración e información.

"Debería ser apto para conducirnos, sin demasiada demora, a desenredar un complejo problema de vastas implicaciones".

Pero la aclaración indica q' los católicos romanos no deberían contar con la rápida publicación del informe.

El Papa ha dicho que para el 24 de junio quería disponer de alguna idea sobre las recomendaciones del grupo en materia de contraconcepción.

INTEGRADA CAMARA GANADERA DEL PACIFICO

Recientemente, en Asamblea General, celebrada por numerosos ganaderos del Pacífico, quedó debidamente integrada la Junta Directiva de la misma, con la siguiente nómina: Presidente, don Roberto Morice Belmonte. Vice Presidente: Adrián Vega Ramírez. Tesorero, Rafael Peña Carillo. Secretario: Kleve Ruiz Ugalde. Fiscal: Carlos Ml. Campos Benavides y Vocales: Enrique Quesada Quesada; Evelio Benavides Bastos; Jorge Jiménez y don Alberto Vargas Rojas.

En la misma sesión fue nombrado por aclamación de los concurrentes, Presidente Honorario, don Fernando Castro Cervantes, reconociendo sus grandes esfuerzos en favor de la ganadería nacional. También, aprobaron, los Estutos de la Cámara, elaborados por el Lic. Ricaurte París Torres y activar la creación de la Oficina Central de Ganadería, que se encuentra en discusión de la Asamblea Legislativa.

HOROSCOPO

LUNES 2 DE MAYO DE 1968

ARIES — 21 marzo — 20 abril
Ideas excelentes para aplicar en su trabajo, sobre todo en las relaciones con personas de Piscis y Géminis.

TAURO — 21 abril — 21 mayo
Llegará a una buena conclusión en sus asuntos más urgentes. Sea más indulgente en sus asuntos amorosos. Una carta.

GEMINIS — 22 mayo — 21 junio
En general, los influjos mejoran y Ud. podrá tomar decisiones arriesgadas. Mucha imaginación para hacer sus proyectos.

CANCER — 22 junio — 22 julio
Riesgo de confusión y fatiga evítelas hasta donde sea posible. Buenas relaciones con personas agradables. Un flirt.

LEO — 23 julio — 23 agosto
Sus actividades están colocadas bajo buenos influjos. Atención a sus cambios de humor en familia. Armonía con él o ella.

VIRGO — 24 agosto — 23 setiembre
Cuenta con la ayuda de Marte y Venus. Haga lo posible por resolver un problema molesto. Prudencia en los deportes.

LIBRA — 24 setiembre — 22 octubre
Un asunto delicado será resuelto fácilmente. Es inútil que dramatice su situación. Mejoran sus relaciones afectivas.

ESCORPION — 23 octubre — 21 noviembre
Mercurio le acarrea complicaciones en su vida cotidiana. Arregle cuanto antes sus problemas personales.

SAGITARIO — 22 noviembre — 20 diciembre
Humor variable. Recobrará su equilibrio interior, si guarda reposo. Deseche las preocupaciones. Reúnase con sus amigos.

CAPRICORNIO — 21 diciembre — 20 enero
Satisfacciones personales y ganancias. Dé su apoyo moral a una persona de edad avanzada. Disipa malentendido amoroso.

ACUARIO — 21 enero — 20 febrero
Afronte con optimismo los problemas que se le presenten. Satisfacciones sentimentales. Armonía en el amor.

PISCIS — 21 febrero — 20 marzo
El Sol y Júpiter la vuelven pesimista. Incertidumbre para resolver dificultades en familia. Siente celos.

Sofía Loren en jurado de Cannes

PARIS, (AP).— Sofía Loren fue designada hoy miembro del Jurado del Festival Cinematográfico de Cannes, aunque no podrá estar allí para las exhibiciones de todas las películas en el festival.

Robert Favre Lebret, delegado general para el festival, anunció los miembros del jurado. Los representantes extranjeros son Sofía Loren, Italia; July Raisman, Rusia; Denis Marion, Bélgica; Vinicius de Moraes, Brasil; Richard Lester, Gran Bretaña; Olivia de Havilland, Estados Unidos; Tetsuro Furukaki, Japón.

Los miembros franceses son André Maurois, Marcel Achard, Maurice Genevoix, Marcel Pagnol, Jean Giono, Armand Salacrou y Maurice Lehman.

MI ESCUELA... y yo!

¿QUE NOMBRE ME PONDRAN?

Cuquito y Orejitas
Marilín Lorena Mesén Blanco, (de Colonia Kennedy, San José, socia número 599).

Guapito y Huesito
Marjorie Villalobos Mesén, (Sta. Cecilia de Guadalupe, San José, socia número 585).

Laica y Chery
Marta Carmona Seas, (Linda Vista de Tibás, socia número 551).

ORLANDO ENRIQUE Y ALEXANDER MESEN B. (San José). Después de saludaro paso a decirle que hoy le mando el dibujo iluminado. Yo, Orlando Enrique, estoy en tercer grado, de la escuela Mauro Fernández. Tengo 8 años de edad y mi hermanito Alexander está en quinto de la misma escuela. Los dos queremos felicitar al Conejo POPO por tan bonitos concursos que hace. Solicitamos que nos tomen en cuenta en el Club. Esperamos que no le falten las zanahorias para que siempre tenga buena salud. Sus amiguitos.

Queridos Orlando y Alexander:

Disculpen el atraso que motivos especiales, nos obligó a contestarles hasta hoy. Me alegro mucho de tenerlos como socios. Los números que les corresponde a partir de hoy como socios, son: para Orlando el 581 y para su hermano el 582. ¿Cuándo me envían la foto para publicarla?—POPO.

CINE ARTISTICO
LA DIRECCION GENERAL DE ARTES Y LETRAS
invita
especialmente a los estudiantes al
CICLO DE APRECIACION ARTISTICA
a través del
CINE DOCUMENTAL

LUNES 2 DE MAYO, A LAS 8 P.M.—
Zabaleta: pintor de un pueblo español
Velázquez: Primer pintor del mundo
Rubistein interpreta a Chopin
Qué es la textura: curso de apreciación plástica
Piazza del Miracoli.

MARTES 3 DE MAYO A LAS 8 P.M.—
El Greco y su obra maestra
Maestros de la música: José Iturbi
Pintura abstracta
Ilustraciones del Quijote
La composición en el arte: Curso de apreciación plástica.

MIERCOLES 4 DE MAYO A LAS 8 PM.—
Vida de Dante
Tanglewood: Escuela de música
¿Qué es el color?: Curso de apreciación plástica
España musulmana
Album de las Américas.

JUEVES 5 DE MAYO A LAS 8 P.M.—
Museos de Arte
Maestros de la Música: concierto a dos pianos
Qué es la perspectiva?: Curso de apreciación plástica
Jascha Heifetz: Primer violinista del mundo
Arte en el Hemisferio Occidental.

Películas cortesía de: EMBAJADA DE ESPAÑA
EMBAJADA DE ITALIA
EMBAJADA DE LOS ESTADOS UNIDOS

Este documento es propiedad de la Biblioteca Nacional "Miguel Obregón Lizano" del Sistema Nacional de Bibliotecas del Ministerio de Cultura y Juventud, Costa Rica.

Todo Gobierno debe respetar las personas y sus derechos

Evacuando consultas hechas por varios funcionarios de la administración pública, el Lic. Enrique Chacón Zúñiga, Director del Servicio Civil manifiesta: Ningún miembro de la administración estatal, puede temer el que se le despida de su puesto por no pertenecer al partido político, que trjunfó en las elecciones recién pasadas, ya se trate de un alto director de dependencia uública o el más sencillo empleado.

En mi mente no cabe la idea de que en este tiempo, con la madurez cívica alcanzada por nuestro pueblo, ningún empleado eficiente de cualquier categoría que sea se despida por su color político.

Todo gobierno debe moverse dentro de un marco de profundo respeto hacia la persona y sus derechos; es el pueblo quien así lo ha querido y para darle fuerza legal a ese deseo estableció el Estauto de Servicio Civil que en su artículo 37 inciso a) dice que los servidores no podrían ser despedidos de sus cargos a menos que incurran en causal de despido, según lo establece el Código de Trabajo.

Este derecho de los servidores siempre ha sido respetado por todos los gobiernos anteriores y no existe ningún motivo para pensar que el proximo no lo haga.

El servicio público es algo muy elevado, es una mística y no debe estar influenciado por los vaivenes de la política partidarista.

El servidor público debe esforzarse al máximo por cumplir bien con sus deberes y responsabilidades; mientras se actúe en esa forma no debe abrigar ningún temor porque se es garantía de la eficiencia de la administración pública por la q' debe velar todo buen gobierno; porque sería un mal negocio quitarlo a usted de su puesto para probar a otro, y porque existe toda una legislación que lo ampara.

Por otra parte si no es un servidor eficiente, de muy poco le serviría pertenecer o no al partido político triunfante, pues el popio régimen de Servicio Civil se encargaría de eliminarlo de acuerdo con sus sistemas, ya q' el país no puede darse el lujo de mantener dentro del servicio público a malos o mediocres trabajadores.

PALACE

A las 3 ..... ¢ 2.00
Lloyd Bridges,
LA VUELTA AL MUNDO BAJO EL MAR
En colores.
A las 7 y 9 ..... ¢ 2.50
(Sólo mayores de 21)
Sólo funciones nocturnas:
Gina Lollobrigida,
LAS MUÑECAS

VARIEDADES

A las 3, 6:45 y 9 ... ¢ 3.00
Cantinflas,
EL SEÑOR DOCTOR
En colores.

CALIFORNIA

A las 6 y 8 ..... ¢ 4.00
(Inconv. menores 18)
Ann Margret,
HECHO EN PARIS
En colores.

MODERNO

A las 3, 7 y 9 ..... ¢ 2.00
Don Vadis
EL TRIUNFO DE HERCULES
En colores.

IDEAL

A las 6 y 8 ..... ¢ 1.50
Lloyd Bridges,
LA VUELTA AL MUNDO BAJO EL MAR
En colores.

RIO

8 ..... ¢ 1.50
Tab Hunter,
AL ROMPER DE LAS OLAS
En colores.
PRONTO! La maravilla!
LOS PARAGUAS DE CHERBURGO
En colores.

REX

5º DIA DE ALTA COMICIDAD
A las 3 ..... ¢ 4.00 — A las 7:30 ..... ¢ 5.00

QUE NADIE DEJE DE DISFRUTAR DEL MAYOR RATO DE ESPARCIMIENTO Y ALTA COMICIDAD del cine... En esta grandiosa y genial comedia sobre la primera carrera aérea entre Londres y París en el año de 1910.

RAVENTOS

A las 3, 7 y 9 ..... ¢ 2.00

Suspenso, misterio y emoción en la notable realización:

20 Century-Fox presenta
CONSPIRACION DIABOLICA

LUX

A las 7 y 9 ..... ¢ 1.50
Tyrone Power, Linda Darnell, Rita Hayworth
SANGRE Y ARENA

CAPITOLIO

A las 7:30 ..... ¢ 2.00
CinemaScope. John Wayne, Robert Mitchum, Richard Burton
EL DIA MAS LARGO DEL SIGLO

ADELA

A las 7:30 ..... ¢ 2.00
CS y color. Liz Taylor, Richard Burton, Rex Harrison, en:
CLEOPATRA

canal 4

LUNES 2 DE MAYO

8:28 Presentación
8:30 COCINA CLUB
4:00 GUILLERMO TELL
4:30 FLECHA ROTA
4:55 EL CONDE DE MONTECRISTO
5:20 AVENTUREROS DEL MISSISSIPI
6:15 TICOVISION
6:30 DON FORTUNA
7:30 BROADWAY LATINO
8:00 JUNGLA HUMANA
9:00 LA RUTA DEL SOL
10:00 Despedida.

PRIMERO EN COBERTURA NACIONAL

TELETICA 7

(5) (7) (11) (12)

LUNES 2 DE MAYO DE 1966

8:27 Saludo y Lectura del Programa
8:30 TELE KINDER, "Un Cuento y Algo Más". Vivo
4:30 AQUI LONDRES
5:00 FABULAS EN ESPAÑOL
6:00 UNA FAMILIA EN ORBITA
6:30 VARIEDADES COLGATE PALMOLIVE - Exitos musicales
7:00 DISNEYLANDIA
8:00 VIAJE AL FONDO DEL MAR
9:00 LA CALDERA DEL DIABLO
9:30 F/B/I
10:30 Buenas Noches.

ESTE ES UN "OESTE"... COMO JAMAS SE HA VISTO EN LA PANTALLA!

CINE—PALACIO
Metropolitan

¡¡HOY!! ¡¡HOY!!
3:30 - 7 y 9 p. m. .. ¢ 3.00

Sobre el Oeste bravo, seco, aturbonado y terrible, un vaquero es el protagonista de una dulce, fiera, viril, sentimental y dramática historia!

JAMES STEWART
¡TRIUNFA OTRA VEZ!

JAMES STEWART \ MAUREEN O'HARA
CASTA BRAVIA
("The Rare Breed")
TECHNICOLOR® PANAVISION®

Tele Centro CANAL 6

LUNES 2 DE MAYO DE 1966

3:00 Identificación
3:30 DOCUMENTAL - "Recursos Naturales"
4:00 FABULAS
5:00 PATRULLA DE CAMINOS
5:30 BATMAN Y ROBIN - Capítulo Nº 6
6:00 FLIPPER
6:30 LA EXPEDICION DEL PIRATA
6:50 RUTAS DEPORTIVAS
7:00 TRES PATINES
7:30 LAS ESTRELLAS Y USTED
8:00 LA NOVELA AJAX - "Pablo y Elena"
8:30 LA NOVELA DE LAS 8:30 - "La Vecindad"
9:00 EL HOMBRE DE C.I.P.O.L.
10:00 TELECINE - "Paula" (Loretta Young, Ken Smith)
11:30 Despedida

No lo pierda de vista

CARRIOL SE VENDE

Se vende de oportunidad "CARRYALL" de 7 yardas cúbicas con 4 llantas en buen estado y doble mando. Especial para manejar con D-6 o similar.

Teléfono 1964.

CAPRI

A las 3 y 5:15 p. m.... ¢ 2.00
A las 7 y 9 ..... ¢ 2.50

Todos los asistentes reciben obsequios.
Sorexport Films presenta:
LA GUARNICION INMORTAL
Una película de guerra de un realismo sorprendente.

Busque todos los domingos la "EXTRA"

Se necesita operario para revelado y ampliación de películas fotográficas (de dos de la tarde a 8 de la noche). Favor de escribir a:

EMPLEO FOTOGRAFICO
Apartado número 206
San José.
Indicando conocimientos y experiencias.

PREOCUPADO POR SU PESO?

ELIMINE LA GRASA CON
TABLETAS KISSINGA
DE VENTA EN TODAS LAS FARMACIAS

Este documento es propiedad de la Biblioteca Nacional "Miguel Obregón Lizano" del Sistema Nacional de Bibliotecas del Ministerio de Cultura y Juventud, Costa Rica.

Necesitamos su colaboración!

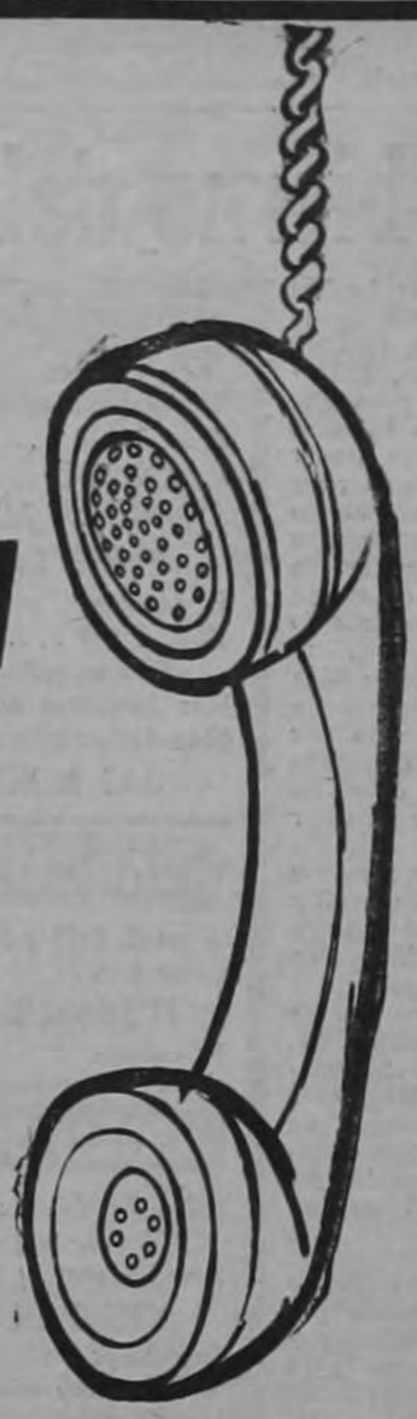

Estamos realizando un esfuerzo extraordinario por interconectar provisionalmente el sistema automático con el sistema manual.

Esto implica algunas deficiencias en el servicio de interconexión. Por lo tanto:

1. Si su teléfono automático ya ha sido puesto en operación y no funciona correctamente haga el favor de reportarlo marcando en Nº 1 - 9.
2. Si ya tiene teléfono automático y su número no está inscrito o está mal inscrito en el Directorio Provisional, llene la fórmula que aparece en ese Directorio Provisional y remítala al I. C. E.
3. Si usted tiene teléfono manual, para cualquier deficiencia o consulta pida "SERVICIO TELEFONICO".
4. Si usted tiene teléfono automático, para cualquier consulta marque el Nº 1 - 3.
5. Si su número telefónico aparece en el nuevo Directorio Provisional y no se le ha conectado el teléfono, haga el favor de tener paciencia, pues muy pronto se le instalará.
6. Hasta tanto no funcione en su totalidad el nuevo sistema telefónico automático, le rogamos tener un poco más de paciencia y tolerar las demoras que puedan ocurrir al principio en las interconexiones entre el sistema automático y el manual.
7. Le rogamos leer cuidadosamente las instrucciones que aparecen en el Directorio Telefónico Provisional.

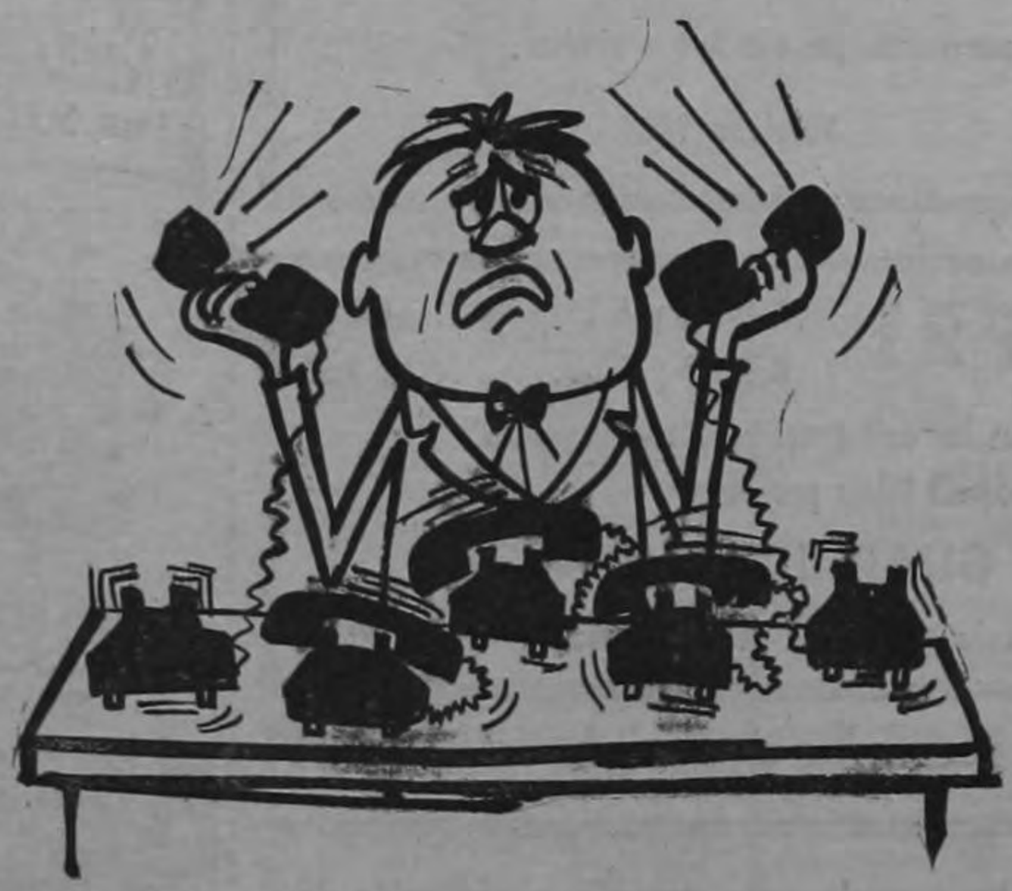

RECUERDE QUE ESTE ES UN PERIODO DIFICIL DE TRANSICION ENTRE UN SISTEMA TELEFONICO ANTICUADO Y UNO MODERNO. POR FAVOR... TENGA CALMA Y PACIENCIA... SEA TOLERANTE.

ICE

INSTITUTO COSTARRICENSE DE ELECTRICIDAD

TELECOMUNICACIONES

Este documento es propiedad de la Biblioteca Nacional "Miguel Obregón Lizano" del Sistema Nacional de Bibliotecas del Ministerio de Cultura y Juventud, Costa Rica.